СХЕМА РОЗТАШУВАННЯ ТЕРИТОРІЇ В ПЛАНІ МІСТА

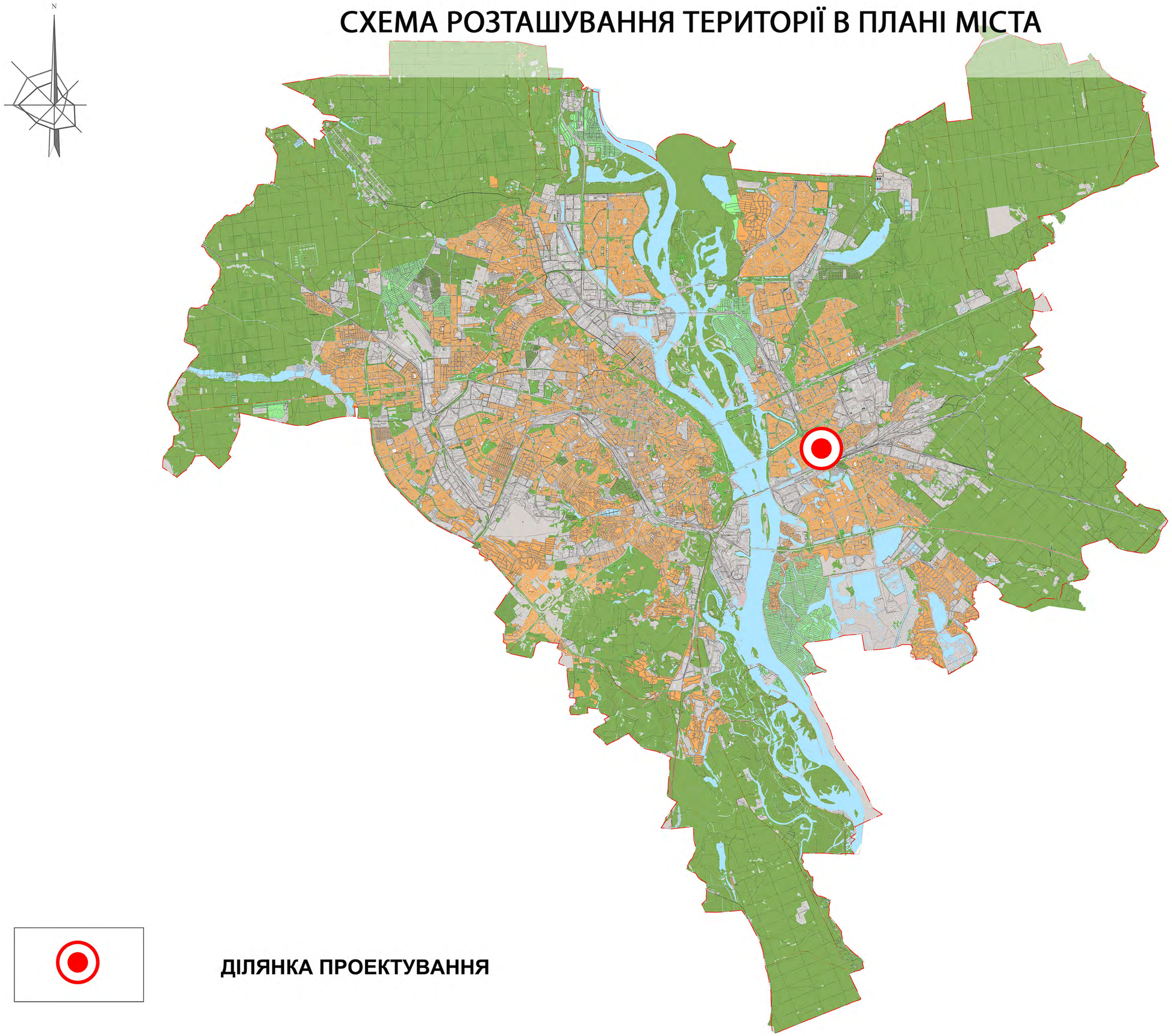

ДІЛЯНКА ПРОЕКТУВАННЯ

СХЕМА РОЗТАШУВАННЯ ТЕРИТОРІЇ В СИСТЕМІ РАЙОНУ

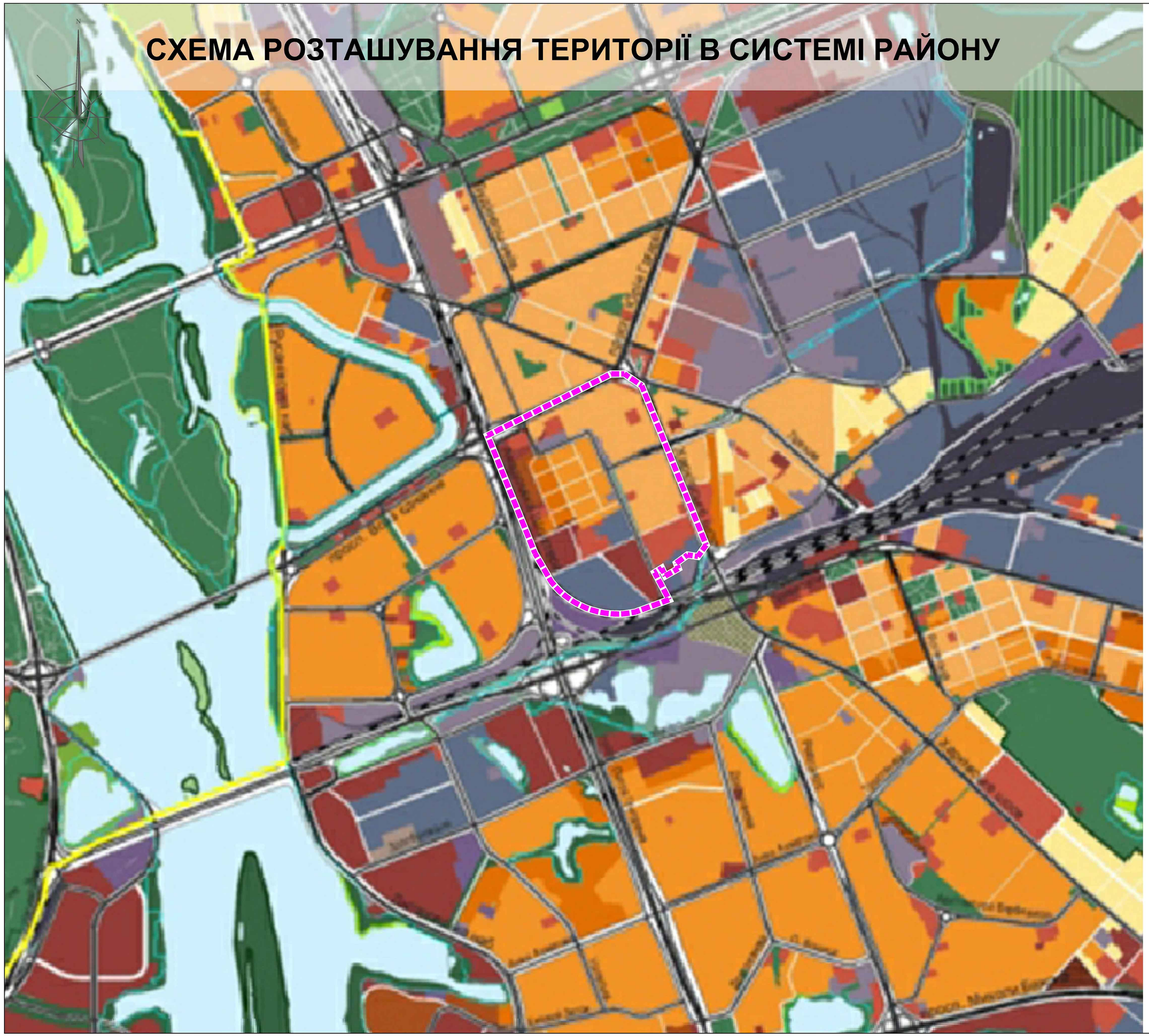

УМОВНІ ПОЗНАЧЕННЯ

ТЕРИТОРІЇ:

ЖИТЛОВОЇ ЗАБУДОВИ:

ОДНОКВАРТИРНОЇ:

ІСНУЮЧИЙ СТАН | ПЕРСПЕКТИВА

- САДИБНОЇ
- БЛОКОВАНОЇ

БАГАТОКВАРТИРНОЇ:

- СЕРЕДНЬО- ТА МАЛОПОВЕРХОВОЇ
- ЗМІШАНОЇ СЕРЕДНЬО- ТА БАГАТОПОВЕРХОВОЇ
- БАГАТОПОВЕРХОВОЇ
- БАГАТОПОВЕРХОВОЇ ЗАБУДОВИ НА ТЕРИТОРІЯХ СПЕЦПРИЗНАЧЕННЯ
- ЖИТЛОВОЇ ТА ГРОМАДСЬКОЇ ЗАБУДОВИ ПІСЛЯ ЗАКІНЧЕННЯ КЛАДОВИЩНОГО ПЕРІОДУ
- РЕЗЕРВНІ ТЕРИТОРІЇ
- ***ЖИТЛОВО-ГРОМАДСЬКОЇ ЗАБУДОВИ***

ГРОМАДСЬКОЇ ЗАБУДОВИ:

- РЕЗЕРВНІ ТЕРИТОРІЇ
- ЖИТЛОВОЇ ТА ГРОМАДСЬКОЇ ЗАБУДОВИ ЗА УМОВИ ЗМЕНШЕННЯ, УТОЧНЕННЯ САНІТАРНИХ РОЗРИВІВ, ЗНЯТТЯ РЕЖИМУ СЗЗ ТА ОХОРОННИХ ЗОН В УСТАНОВЛЕНОМУ ПОРЯДКУ

ВИРОБНИЧІ:

- ПРОМИСЛОВІ ТА НАУКОВО-ВИРОБНИЧІ
- РЕЗЕРВНІ ТЕРИТОРІЇ
- КОМУНАЛЬНО-СКЛАДСЬКІ ТА ІНЖЕНЕРНОГО ОБЛАДНАННЯ

ЗЕЛЕНИХ НАСАДЖЕНЬ ТА РЕКРЕАЦІЙНИХ ЗАКЛАДІВ:

- ЗЕЛЕНИХ НАСАДЖЕНЬ ЗАГАЛЬНОГО КОРИСТУВАННЯ
- БУФЕРНИХ ПАРКІВ НА БАЗІ ЛІСОПАРКІВ
- РЕЗЕРВНІ ТЕРИТОРІЇ
- ЗЕЛЕНИХ НАСАДЖЕНЬ СПЕЦІАЛЬНОГО ПРИЗНАЧЕННЯ (ЗАХИСНІ ЗЕЛЕНІ НАСАДЖЕННЯ)
- ЛІСІВ ТА ЛІСОПАРКІВ
- ЛУГОПАРКІВ
- САДОВО-ДАЧНОЇ ЗАБУДОВИ
- САДІВНИЦТВА
- РЕКРЕАЦІЙНИХ ЗАКЛАДІВ
- ПЛЯЖІВ
- КУРОРТНИХ ЗОН ЗАГАЛЬНОДЕРЖАВНОГО ЗНАЧЕННЯ

ТРАНСПОРТНОЇ ІНФРАСТРУКТУРИ ТА ОБ'ЄКТІВ ЗОВНІШНЬОГО ТРАНСПОРТУ:

- ЕЛЕКТРОТРАНСПОРТУ ТА МЕТРОПОЛІТЕНУ
- ВОДНОГО ТРАНСПОРТУ
- ЗАЛІЗНИЧНОГО ТРАНСПОРТУ
- ПОВІТРЯНОГО ТРАНСПОРТУ

ІНШЕ :

- КЛАДОВИЩА, КРЕМАТОРІЇ
- ТЕРИТОРІЇ СПЕЦІАЛЬНОГО ПРИЗНАЧЕННЯ
- ОХОРОННА ЗОНА МАГІСТРАЛЬНИХ ГАЗОПРОВОДІВ
- ПРИБЕРЕЖНІ ЗАХИСНІ СМУГИ
- ВОДНІ ПОВЕРХНІ

ВУЛИЦІ ТА ДОРОГИ:

- ЗАГАЛЬНОМІСЬКОГО ЗНАЧЕННЯ
- РАЙОННОГО ЗНАЧЕННЯ
- ЖИТЛОВІ
- ТУНЕЛІ
- ТРАНСПОРТНІ ПЕРЕХОДИ ЧЕРЕЗ р. ДНІПРО
- ТРАНСПОРТНІ РОЗВ'ЯЗКИ В РІЗНИХ РІВНЯХ

МЕЖІ:

- ТЕРИТОРІЙ ТА ОБ'ЄКТІВ ПРИРОДНО-ЗАПОВІДНОГО ФОНДУ
- ІСТОРИЧНИХ АРЕАЛІВ
- ІСТОРИКО-КУЛЬТУРНИХ ТА МЕМОРІАЛЬНИХ ЗАПОВІДНИКІВ
- ІСНУЮЧА МІСЬКА МЕЖА
- ДІЛЯНКИ ПЕРСПЕКТИВНОЇ ЗМІНИ МІСЬКОЇ МЕЖІ

Детальний план території в межах проспекту Возз'єднання, Харківського шосе, залізничної колії, вулиці Академіка Шліхтера у Дніпровському районі м. Києва

СХЕМА ІСНУЮЧИХ ПЛАНУВАЛЬНИХ ОБМЕЖЕНЬ

ЕКСПЛІКАЦІЯ	
1	ТОВ "СІТІБУДМАЙСТЕР"
2	ЗАТ "Український науково-дослідний проектно-вишукувальний інститут підприємств м'ясної і молочної промисловості "УКРДІПРОМ"ЯСОМОЛПРОМ"
3	Спільне Українсько-Французьке підприємство з іноземними інвестиціями "ОСНОВА-СОЛСИФ"
4	ВАТ "Український зональний науково-дослідний і проектний інститут по цивільному будівництву-ВАТ"КиївЗНДІЕП"
5	ТОВ "А-РІАЛТІ"
6	ТОВ "КТІ ПРИНТ"
7	ВАТ "Український зональний науково-дослідний і проектний інститут по цивільному будівництву-ВАТ"КиївЗНДІЕП"
8	Державне комунальне підприємство "Київжитлотеплокомуненерго"
9	ТОВ "Фінансово-промислова спілка "АГРО"
10	ДП "Державний науково-технічний центр інспекції якості та сертифікації дорожньої продукції "Дор'якість"
11	ТОВ "Київський механічний завод "Магістраль "ім.М.П.Шульгіна"
12	Багатоповерхова забудова ЖЕК №902
13	Житлово-будівельний кооператив №6
14	Багатоповерхова забудова ЖЕК №902
15	ТОВ "Техномед Україна"
16	Дочірнє підприємство "Будівельно-інвестиційна група 4"
17	Фізична особа
18	Акціонерне товариство "Українська автомобільна корпорація"
19	ТОВ "Братіслава"
20	ТОВ "Братіслава"
21	Житлове управління "Лівобережне" дочірнього підприємства по експлуатації та ремонту житлового фонду та об'єктів соціально-побутового призначення "Екос" акційного товариства холдингової компанії "Київміськбуд"
22	ЖК "Комфорт-Таун"
23	Республіканське вище училище фізичної культури (басейн)
24	СДЮШОР № 16
25	ВАТ "Південтеплоенергомонтаж"
26	ЖКК Домобудівного комбінату №1 корпорації "Київміськбуд"
27	Житлово-експлуатаційна контора №902
28	КП "Київжитлоспецексплуатація"
29	Українська спеціально науково-реставраційна проектно-будівельно-виробнича корпорація "Укрреставрація"
30	Школа №66
31	Житлово-експлуатаційна контора №902
32	ЖБК "Електрое"
33	ТОВ "АВТОЗАЛІЗНИЧПОСТАЧСЕРВІС"
34	Дніпровська районна у місті Києві рада
35	Житлово-будівельний кооператив "Супутник"
36	Державна податкова інспекція у Дарницькому районі м.Києва
37	Житлово-експлуатаційна контора №902
38	Землі не надані у власність
39	Підприємство "ІНТЕЛПОЛ"
40	Дитяча дошкільна установа №192 "Метелик"
41	ТОВ "Т.і.Е"
42	Житлово-будівельний кооператив "Україна"
43	Житлово-експлуатаційна контора №902
44	Дитяча дошкільна установа №412
45	Дніпровська районна у місті Києві рада
46	Дитяча дошкільна установа №474
47	Житлово-експлуатаційна контора №902
48	Управління державної служби охорони при Головному управлінні мвс України в місті Києві
49	Дніпровське районне управління Головного управління Міністерства внутрішніх справ України в місті Києві
50	ЗАТ "Гостинний двір"
51	Житлово-експлуатаційна контора №902
52	Середня школа №31
53	Дочірнє підприємство "Київське обласне дорожнє управління" ВАТ "Державна акціонерна компанія "Автомобільні дороги України"
54	Інститут хімії високомолекулярних сполук Національної академії наук України
55	ВАТ "СПЕЦТЕХНІКА"
56	ПАТ "Академрембуд"
57	Інститут біоорганічної хімії та нафтохімії Національної академії наук України
58	ТОВ "Укрліфтсервіс"
59	ПАТ "Укрвторчормет"
60	Департамент експлуатації каналізаційного господарства Публічного акціонерного господарства "Акціонерна компанія "Київводоканал"
61	Київське учбово-виробниче підприємство №4 Українського товариства сліпих
62	Гаражний кооператив №7 Дарницького району м.Києва
63	Київське учбово-виробниче підприємство №4 Українського товариства сліпих
64	ПрАТ "ФАНПЛИТ"
65	Багатоповерховий гараж (паркінг)
66	ВАТ "Трест Київпідземшляхбуд-2"
67	ПАТ "Укрвторчормет"
68	ТОВ "Інвестиційна група "Схід"

УМОВНІ ПОЗНАЧЕННЯ

- САНІТАРНО-ЗАХИСНА ЗОНА
- САНІТАРНО-ЗАХИСНІ ЗОНИ ВІД КЛАДОВИЩА
- ОХОРОННІ ЗОНИ ПОВІТРЯНИХ ЛІНІЙ ЕЛЕКТРОПЕРЕДАЧІ
- САНІТАРНО-ЗАХИСНА ЗОНА ВІД ЗАЛІЗНИЦІ
- ЗОНИ ОСОБЛИВОГО КОНТРОЛЮ (СМУГИ ПОВІТРЯНИХ ПІДХОДІВ), ВИСОТА БУДІВЕЛЬ В ЯКИХ ВИЗНАЧАЄТЬСЯ ПЛОЩИНОЮ, ЩО ПІДІЙМАЄТЬСЯ З НАХИЛОМ 1,6 %
- ЗОНИ ПІДТОПЛЕНЬ ПРИРОДНОГО ТА ТЕХНОГЕННОГО ХАРАКТЕРУ
- МЕЖІ РОЗРОБКИ ДПТ

Зм.	Кільк.	Арк.	№док.	Підп.	Дата	Договір № 3240		
						Детальний план території в межах проспекту Возз'єднання, Харківського шосе, залізничної колії, вулиці Академіка Шліхтера у Дніпровському районі м. Києва		
ГАП		Олійник В.О.				АРХІТЕКТУРНО-ПЛАНУВАЛЬНА ОРГАНІЗАЦІЯ ТЕРИТОРІЇ	Стадія	Аркуш	Аркушів
ГІП		Соболєв І.О.					ДПТ		
Виконав		Вінченко З.О.				СХЕМА ІСНУЮЧИХ ПЛАНУВАЛЬНИХ ОБМЕЖЕНЬ М 1:2000	terra PROJECT	
Перевірив		Олійник В.О.						

Детальний план території в межах проспекту Возз'єднання, Харківського шосе, залізничної колії, вулиці Академіка Шліхтера у Дніпровському районі м. Києва

ПЛАН ІСНУЮЧОГО ВИКОРИСТАННЯ ТЕРИТОРІЇ

ЕКСПЛІКАЦІЯ	
1	ТОВ "СІТІБУДМАЙСТЕР"
2	ЗАТ "Український науково -дослідний проектно-вишукувальний інститут підприємств м'ясної і молочної промисловості "УКРДІПРОМ'ЯСОМОЛПРОМ"
3	Спільне Українсько-Французьке підприємство з іноземними інвестиціями "ОСНОВА-СОЛСИФ"
4	ВАТ "Український зональний науково-дослідний і проектний інститут по цивільному будівництву-ВАТ"КиївЗНДІЕП"
5	ТОВ "А-РІАЛТІ"
6	ТОВ "КТІ ПРИНТ"
7	ВАТ "Український зональний науково-дослідний і проектний інститут по цивільному будівництву-ВАТ"КиївЗНДІЕП"
8	Державне комунальне підприємство "Київжитлотеплокомуненерго"
9	ТОВ "Фінансово-промислова спілка "АГРО"
10	ДП "Державний науково-технічний центр інспекції якості та сертифікації дорожньої продукції "Дор'якість"
11	ТОВ "Київський механічний завод "Магістраль "ім.М.П.Шульгіна"
12	Багатоповерхова забудова ЖЕК №902
13	Житлово-будівельний кооператив №6
14	Багатоповерхова забудова ЖЕК №902
15	ТОВ "Техномед Україна"
16	Дочірнє підприємство "Будівельно-інвестиційна група 4"
17	Фізична особа
18	Акціонерне товариство "Українська автомобільна корпорація"
19	ТОВ "Братіслава"
20	ТОВ "Братіслава"
21	Житлове управління "Лівобережне" дочірного підприємства по експлуатації та ремонту житлового фонду та об'єктів соціально-побутового призначення "Екос" акційного товариства холдінгової компанії "Київміськбуд"
22	ЖК "Комфорт-Таун"
23	Республіканське вище училище фізичної культури (басейн)
24	СДЮШОР № 16
25	ВАТ "Південтеплоенергомонтаж"
26	ЖКК Домобудівного комбінату №1 корпорації "Київміськбуд"
27	Житлово-експлуатаційна контора №902
28	КП "Київжитлоспецексплуатація"
29	Українська спеціально науково-реставраційна проектно-будівельно-виробнича корпорація "Укрреставрація"
30	Школа №66
31	Житлово-експлуатаційна контора №902
32	ЖБК "Електрое"
33	ТОВ "АВТОЗАЛІЗНИЧПОСТАЧСЕРВІС"
34	Дніпровська районна у місті Києві рада
35	Житлово-будівельний кооператив "Супутник"
36	Державна податкова інспекція у Дарницькому районі м.Києва
37	Житлово-експлуатаційна контора №902
38	Землі не надані у власність
39	Підприємство "ІНТЕЛПОЛ"
40	Дитяча дошкільна установа №192 "Метелик"
41	ТОВ "Т.і.Е"
42	Житлово-будівельний кооператив "Україна"
43	Житлово-експлуатаційна контора №902
44	Дитяча дошкільна установа №412
45	Дніпровська районна у місті Києві рада
46	Дитяча дошкільна установа №474
47	Житлово-експлуатаційна контора №902
48	Управління державної служби охорони при Головному управлінні мвс України в місті Києві
49	Дніпровське районне управління Головного управління Міністерства внутрішніх справ України в місті Києві
50	ЗАТ "Гостинний двір"
51	Житлово-експлуатаційна контора №902
52	Середня школа №31
53	Дочірнє підприємство "Київське обласне дорожнє управління" ВАТ "Державна акціонерна компанія "Автомобільні дороги України"
54	Інститут хімії високомолекулярних сполук Національної академії наук України
55	ВАТ "СПЕЦТЕХНІКА"
56	ПАТ "Академрембуд"
57	Інститут біоорганічної хімії та нафтохімії Національної академії наук України
58	ТОВ "Укрліфтсервіс"
59	ПАТ "Укрвторчормет"
60	Департамент експлуатації каналізаційного господарства Публічного акціонерного господарства "Акціонерна компанія "Київводоканал"
61	Київське учбово-виробниче підприємство №4 Українського товариства сліпих
62	Гаражний кооператив №7 Дарницького району м.Києва
63	Київське учбово-виробниче підприємство №4 Українського товариства сліпих
64	ПрАТ "ФАНПЛИТ"
65	Багатоповерховий гараж (паркінг)
66	ВАТ "Трест Київпідземшляхбуд-2"
67	ПАТ "Укрвторчормет"
68	ТОВ "Інвестиційна група "Схід"

УМОВНІ ПОЗНАЧЕННЯ

ТЕРИТОРІЯ ЖИТЛОВОЇ ЗАБУДОВИ:

- СЕРЕДНЬОПОВЕРХОВОЇ БАГАТОКВАРТИРНОЇ
- БАГАТОПОВЕРХОВОЇ БАГАТОКВАРТИРНОЇ
- ПЕРСПЕКТИВНОЇ ЖИТЛОВОЇ БАГАТОКВАРТИРНОЇ
- ЩО БУДУЄТЬСЯ

ТЕРИТОРІЯ ГРОМАДСЬКОЇ ЗАБУДОВИ:

- АДМІНІСТРАТИВНО-ДІЛОВОЇ
- НАУКОВИХ ІНСТИТУТІВ
- ОСВІТНІХ ЗАКЛАДІВ
- СПОРТИВНО-ОЗДОРОВЧИХ ОБ'ЄКТІВ
- ОБ'ЄКТІВ ТОРГОВЕЛЬНО-ПОБУТОВОГО ПРИЗНАЧЕННЯ

КОМУНАЛЬНІ ТА ВИРОБНИЧІ ТЕРИТОРІЇ:

- КОМУНАЛЬНО-СКЛАДСЬКІ
- ІНЖЕНЕРНОГО ОБЛАДНАННЯ
- ПРОМИСЛОВІ

ТЕРИТОРІЇ ЗЕЛЕНИХ НАСАДЖЕНЬ:

- МІКРОРАЙОННОГО ЗНАЧЕННЯ
- ЗАГАЛЬНОГО КОРИСТУВАННЯ
- СПЕЦІАЛЬНОГО ВИКОРИСТАННЯ

ІНШІ ТЕРИТОРІЇ:

- ВУЛИЦЬ ТА ДОРІГ
- ПРОЇЗДІВ ТА АВТОСТОЯНОК
- КЛАДОВИЩЕ
- ЗАЛІЗНИЧНОГО ТРАНСПОРТУ

ІНШЕ:

- НЕЖИТЛОВІ ПРИМІЩЕННЯ
- ЧЕРВОНІ ЛІНІЇ
- ПІДЗЕМНІ ПЕРЕХОДИ

МЕЖІ:

- КАДАСТРОВИХ ДІЛЯНОК
- РОЗРОБКИ ДПТ

Зм.	Кільк.	Арк.	Nдок	Підп.	Дата
ГАП		Олійник В.О.			
ГІП		Соболєв І.О.			
Виконав		Безрідна В.О.			
Перевірив		Олійник В.О.			

Договір № 3240

Детальний план території в межах проспекту Возз'єднання, Харківського шосе, залізничної колії, вулиці Академіка Шліхтера у Дніпровському районі м. Києва

АРХІТЕКТУРНО-ПЛАНУВАЛЬНА ОРГАНІЗАЦІЯ ТЕРИТОРІЇ

Стадія	Аркуш	Аркушів
ДПТ		

ПЛАН ІСНУЮЧОГО ВИКОРИСТАННЯ ТЕРИТОРІЇ
М 1:2000

terra PROJECT

Детальний план території в межах проспекту Возз'єднання, Харківського шосе, залізничної колії, вулиці Академіка Шліхтера у Дніпровському районі м. Києва

ОПОРНИЙ ПЛАН

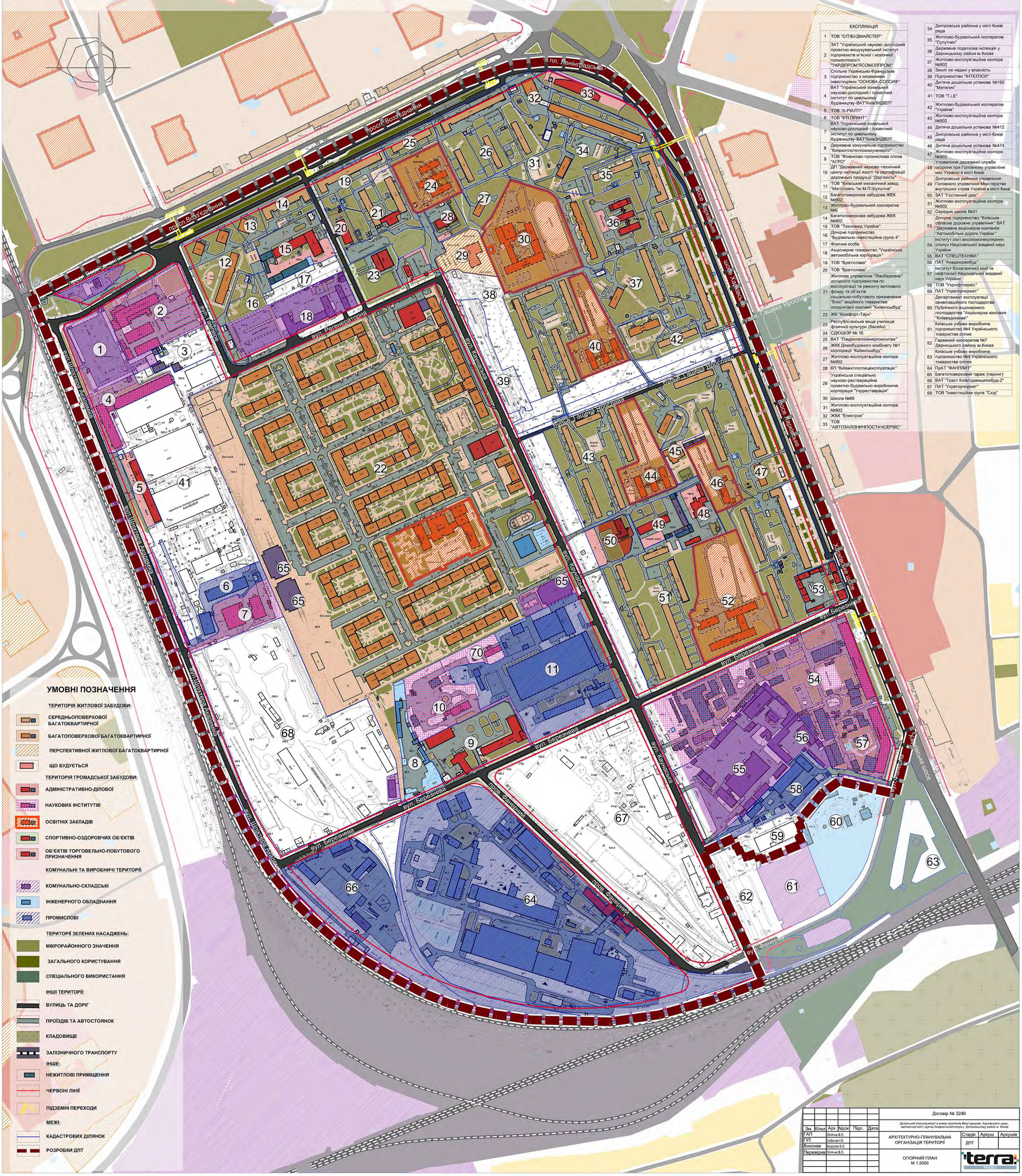

ЕКСПЛІКАЦІЯ	
1	ТОВ "СІТІБУДМАЙСТЕР"
2	ЗАТ "Український науково -дослідний проектно-вишукувальний інститут підприємств м'ясної і молочної промисловості "УКРДІПРОМ'ЯСОМОЛПРОМ"
3	Спільне Українсько-Французьке підприємство з іноземними інвестиціями "ОСНОВА-СОЛСИФ"
4	ВАТ "Український зональний науково-дослідний і проектний інститут по цивільному будівництву-ВАТ"КиївЗНДІЕП"
5	ТОВ "А-РІАЛТІ"
6	ТОВ "КТІ ПРИНТ"
7	ВАТ "Український зональний науково-дослідний і проектний інститут по цивільному будівництву-ВАТ"КиївЗНДІЕП"
8	Державне комунальне підприємство "Київжитлотеплокомуненерго"
9	ТОВ "Фінансово-промислова спілка "АГРО"
10	ДП "Державний науково-технічний центр інспекції якості та сертифікації дорожньої продукції "Дор'якість"
11	ТОВ "Київський механічний завод "Магістраль "ім.М.П.Шульгіна"
12	Багатоповерхова забудова ЖЕК №902
13	Житлово-будівельний кооператив №6
14	Багатоповерхова забудова ЖЕК №902
15	ТОВ "Техномед Україна"
16	Дочірнє підприємство "Будівельно-інвестиційна група 4"
17	Фізична особа
18	Акціонерне товариство "Українська автомобільна корпорація"
19	ТОВ "Братіслава"
20	ТОВ "Братіслава"
21	Житлове управління "Лівобережне" дочірнього підприємства по експлуатації та ремонту житлового фонду та об'єктів соціально-побутового призначення "Екос" акційного товариства холдінгової компанії "Київміськбуд"
22	ЖК "Комфорт-Таун"
23	Республіканське вище училище фізичної культури (басейн)
24	СДЮШОР № 16
25	ВАТ "Південтеплоенергомонтаж"
26	ЖКК Домобудівного комбінату №1 корпорації "Київміськбуд"
27	Житлово-експлуатаційна контора №902
28	КП "Київжитлоспецексплуатація"
29	Українська спеціально науково-реставраційна проектно-будівельно-виробнича корпорація "Укрреставрація"
30	Школа №66
31	Житлово-експлуатаційна контора №902
32	ЖБК "Електрое"
33	ТОВ "АВТОЗАЛІЗНИЧПОСТАЧСЕРВІС"
34	Дніпровська районна у місті Києві рада
35	Житлово-будівельний кооператив "Супутник"
36	Державна податкова інспекція у Дарницькому районі м.Києва
37	Житлово-експлуатаційна контора №902
38	Землі не надані у власність
39	Підприємство "ІНТЕЛПОЛ"
40	Дитяча дошкільна установа №192 "Метелик"
41	ТОВ "Т.і.Е"
42	Житлово-будівельний кооператив "Україна"
43	Житлово-експлуатаційна контора №902
44	Дитяча дошкільна установа №412
45	Дніпровська районна у місті Києві рада
46	Дитяча дошкільна установа №474
47	Житлово-експлуатаційна контора №902
48	Управління державної служби охорони при Головному управлінні мвс України в місті Києві
49	Дніпровське районне управління Головного управління Міністерства внутрішніх справ України в місті Києві
50	ЗАТ "Гостинний двір"
51	Житлово-експлуатаційна контора №902
52	Середня школа №31
53	Дочірнє підприємство "Київське обласне дорожнє управління " ВАТ "Державна акціонерна компанія "Автомобільні дороги України "
54	Інститут хімії високомолекулярних сполук Національної академії наук України
55	ВАТ "СПЕЦТЕХНІКА"
56	ПАТ "Академрембуд"
57	Інститут біоорганічної хімії та нафтохімії Національної академії наук України
58	ТОВ "Укрліфтсервіс"
59	ПАТ "Укрторчормет"
60	Департамент експлуатації каналізаційного господарства Публічного акціонерного господарства "Акціонерна компанія "Київводоканал"
61	Київське учбово-виробниче підприємство №4 Українського товариства сліпих
62	Гаражний кооператив №7 Дарницького району м.Києва
63	Київське учбово-виробниче підприємство №4 Українського товариства сліпих
64	ПрАТ "ФАНПЛИТ"
65	Багатоповерховий гараж (паркінг)
66	ВАТ "Трест Київпідземшляхбуд-2"
67	ПАТ "Укрторчормет"
68	ТОВ "Інвестиційна група "Схід"

УМОВНІ ПОЗНАЧЕННЯ

ТЕРИТОРІЯ ЖИТЛОВОЇ ЗАБУДОВИ:

- СЕРЕДНЬОПОВЕРХОВОЇ БАГАТОКВАРТИРНОЇ
- БАГАТОПОВЕРХОВОЇ БАГАТОКВАРТИРНОЇ
- ПЕРСПЕКТИВНОЇ ЖИТЛОВОЇ БАГАТОКВАРТИРНОЇ
- ЩО БУДУЄТЬСЯ

ТЕРИТОРІЯ ГРОМАДСЬКОЇ ЗАБУДОВИ:

- АДМІНІСТРАТИВНО-ДІЛОВОЇ
- НАУКОВИХ ІНСТИТУТІВ
- ОСВІТНІХ ЗАКЛАДІВ
- СПОРТИВНО-ОЗДОРОВЧИХ ОБ'ЄКТІВ
- ОБ'ЄКТІВ ТОРГОВЕЛЬНО-ПОБУТОВОГО ПРИЗНАЧЕННЯ

КОМУНАЛЬНІ ТА ВИРОБНИЧІ ТЕРИТОРІЇ:

- КОМУНАЛЬНО-СКЛАДСЬКІ
- ІНЖЕНЕРНОГО ОБЛАДНАННЯ
- ПРОМИСЛОВІ

ТЕРИТОРІЇ ЗЕЛЕНИХ НАСАДЖЕНЬ:

- МІКРОРАЙОННОГО ЗНАЧЕННЯ
- ЗАГАЛЬНОГО КОРИСТУВАННЯ
- СПЕЦІАЛЬНОГО ВИКОРИСТАННЯ

ІНШІ ТЕРИТОРІЇ:

- ВУЛИЦЬ ТА ДОРІГ
- ПРОЇЗДІВ ТА АВТОСТОЯНОК
- КЛАДОВИЩЕ
- ЗАЛІЗНИЧНОГО ТРАНСПОРТУ

ІНШЕ:

- НЕЖИТЛОВІ ПРИМІЩЕННЯ
- ЧЕРВОНІ ЛІНІЇ
- ПІДЗЕМНІ ПЕРЕХОДИ

МЕЖІ:

- КАДАСТРОВИХ ДІЛЯНОК
- РОЗРОБКИ ДПТ

Зм.	Кільк	Арк.	Nдок	Підп.	Дата	Договір № 3240			
						Детальний план території в межах проспекту Возз'єднання, Харківського шосе, залізничної колії, вулиці Академіка Шліхтера у Дніпровському районі м. Києва			
ГАП		Олійник В.О.				АРХІТЕКТУРНО-ПЛАНУВАЛЬНА ОРГАНІЗАЦІЯ ТЕРИТОРІЇ	Стадія	Аркуш	Аркушів
ГІП		Соболєв І.О.					ДПТ		
Виконав		Безрідна В.О.							
Перевірив		Олійник В.О.				ОПОРНИЙ ПЛАН М 1:2000	terra PROJECT		

Детальний план території в межах проспекту Возз'єднання, Харківського шосе, залізничної колії, вулиці Академіка Шліхтера у Дніпровському районі м. Києва

СХЕМА ОРГАНІЗАЦІЇ РУХУ ТРАНСПОРТУ ТА ПІШОХОДІВ

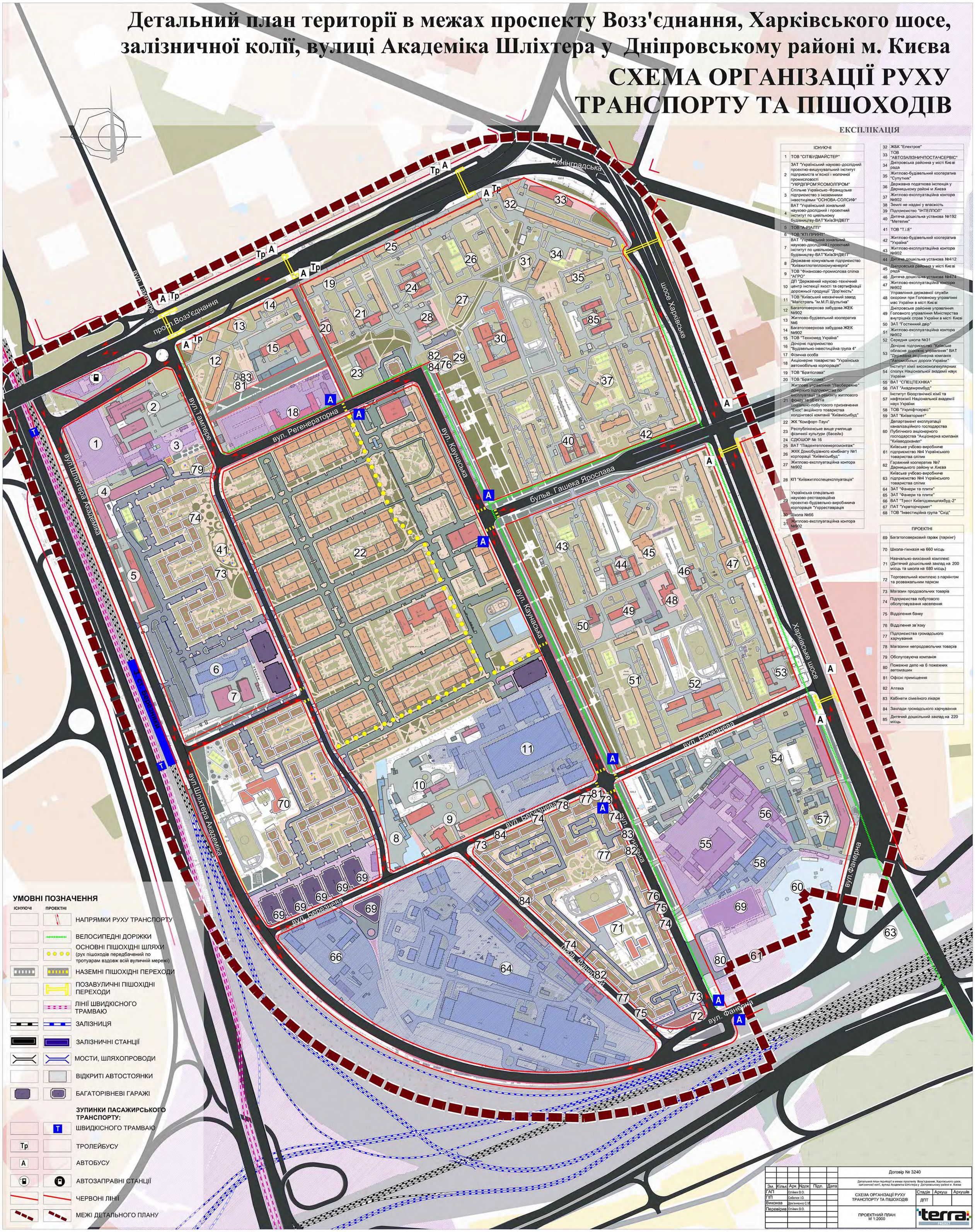

ЕКСПЛІКАЦІЯ

	ІСНУЮЧІ
1	ТОВ "СІТІБУДМАЙСТЕР"
2	ЗАТ "Український науково-дослідний проектно-вишукувальний інститут підприємств м'ясної і молочної промисловості "УКРДІПРОМ'ЯСОМОЛПРОМ"
3	Спільне Українсько-Французьке підприємство з іноземними інвестиціями "ОСНОВА-СОЛСИФ"
4	ВАТ "Український зональний науково-дослідний і проектний інститут по цивільному будівництву-ВАТ"КиївЗНДІЕП"
5	ТОВ "А-РІАЛТІ"
6	ТОВ "КТІ ПРИНТ"
7	ВАТ "Український зональний науково-дослідний і проектний інститут по цивільному будівництву-ВАТ"КиївЗНДІЕП"
8	Державне комунальне підприємство "Київжитлотеплокомуненерго"
9	ТОВ "Фінансово-промислова спілка "АГРО"
10	ДП "Державний науково-технічний центр інспекції якості та сертифікації дорожньої продукції "Дор'якість"
11	ТОВ "Київський механічний завод "Магістраль "ім.М.П.Шульгіна"
12	Багатоповерхова забудова ЖЕК №902
13	Житлово-будівельний кооператив №6
14	Багатоповерхова забудова ЖЕК №902
15	ТОВ "Техномед Україна"
16	Дочірнє підприємство "Будівельно-інвестиційна група 4"
17	Фізична особа
18	Акціонерне товариство "Українська автомобільна корпорація"
19	ТОВ "Братіслава"
20	ТОВ "Братіслава"
21	Житлове управління "Лівобережне" дочірнього підприємства по експлуатації та ремонту житлового фонду та об'єктів соціально-побутового призначення "Екос" акціїного товариства холдінгової компанії "Київміськбуд"
22	ЖК "Комфорт-Таун"
23	Республіканське вище училище фізичної культури (басейн)
24	СДЮШОР № 16
25	ВАТ "Південтеплоенергомонтаж"
26	ЖКК Домобудівного комбінату №1 корпорації "Київміськбуд"
27	Житлово-експлуатаційна контора №902
28	КП "Київжитлоспецексплуатація"
29	Українська спеціально науково-реставраційна проектно-будівельно-виробнича корпорація "Укреставрація
30	Школа №66
31	Житлово-експлуатаційна контора №902
32	ЖБК "Електрое"
33	ТОВ "АВТОЗАЛІЗНИЧПОСТАЧСЕРВІС"
34	Дніпровська районна у місті Києві рада
35	Житлово-будівельний кооператив "Супутник"
36	Державна податкова інспекція у Дарницькому районі м.Києва
37	Житлово-експлуатаційна контора №902
38	Землі не надані у власність
39	Підприємство "ІНТЕЛПОЛ"
40	Дитяча дошкільна установа №192 "Метелик"
41	ТОВ "Т.І.Е"
42	Житлово-будівельний кооператив "Україна"
43	Житлово-експлуатаційна контора №902
44	Дитяча дошкільна установа №412
45	Дніпровська районна у місті Києві рада
46	Дитяча дошкільна установа №474
47	Житлово-експлуатаційна контора №902
48	Управління державної служби охорони при Головному управлінні мвс України в місті Києві
49	Дніпровське районне управління Головного управління Міністерства внутрішніх справ України в місті Києві
50	ЗАТ "Гостинний двір"
51	Житлово-експлуатаційна контора №902
52	Середня школа №31
53	Дочірнє підприємство "Київське обласне дорожнє управління" ВАТ "Державна акціонерна компанія "Автомобільні дороги України"
54	Інститут хімії високомолекулярних сполук Національної академії наук України
55	ВАТ "СПЕЦТЕХНІКА"
56	ПАТ "Академрембуд"
57	Інститут біоорганічної хімії та нафтохімії Національної академії наук України
58	ТОВ "Укрліфтсервіс"
59	ЗАТ "Київвтормет"
60	Департамент експлуатації каналізаційного господарства Публічного акціонерного господарства "Акціонерна компанія "Київводоканал"
61	Київське учбово-виробниче підприємство №4 Українського товариства сліпих
62	Гаражний кооператив №7 Дарницького району м.Києва
63	Київське учбово-виробниче підприємство №4 Українського товариства сліпих
64	ЗАТ "Фанери та плити"
65	ЗАТ "Фанери та плити"
66	ВАТ "Трест Київпідземшляхбуд-2"
67	ПАТ "Укрвторчормет"
68	ТОВ "Інвестиційна група "Схід"

	ПРОЕКТНІ
69	Багатоповерховий гараж (паркінг)
70	Школа-гімназія на 660 місць
71	Навчально-виховний комплекс (Дитячий дошкільний заклад на 200 місць та школа на 680 місць)
72	Торговельний комплекс з паркінгом та розважальним парком
73	Магазин продовольчих товарів
74	Підприємства побутового обслуговування населення
75	Відділення банку
76	Відділення зв'язку
77	Підприємства громадського харчування
78	Магазини непродовольчих товарів
79	Обслуговуюча компанія
80	Пожежне депо на 6 пожежних автомашин
81	Офісні приміщення
82	Аптека
83	Кабінети сімейного лікаря
84	Заклади громадського харчування
85	Дитячий дошкільний заклад на 220 місць

УМОВНІ ПОЗНАЧЕННЯ

ІСНУЮЧІ	ПРОЕКТНІ	
		НАПРЯМКИ РУХУ ТРАНСПОРТУ
		ВЕЛОСИПЕДНІ ДОРІЖКИ
		ОСНОВНІ ПІШОХІДНІ ШЛЯХИ (рух пішоходів передбачений по тротуарам вздовж всій вуличній мережі)
		НАЗЕМНІ ПІШОХІДНІ ПЕРЕХОДИ
		ПОЗАВУЛИЧНІ ПІШОХІДНІ ПЕРЕХОДИ
		ЛІНІЇ ШВИДКІСНОГО ТРАМВАЮ
		ЗАЛІЗНИЦЯ
		ЗАЛІЗНИЧНІ СТАНЦІЇ
		МОСТИ, ШЛЯХОПРОВОДИ
		ВІДКРИТІ АВТОСТОЯНКИ
		БАГАТОРІВНЕВІ ГАРАЖІ

ЗУПИНКИ ПАСАЖИРСЬКОГО ТРАНСПОРТУ:

	Т	ШВИДКІСНОГО ТРАМВАЮ
Тр		ТРОЛЕЙБУСУ
А		АВТОБУСУ
		АВТОЗАПРАВНІ СТАНЦІЇ
		ЧЕРВОНІ ЛІНІЇ
		МЕЖІ ДЕТАЛЬНОГО ПЛАНУ

Зм.	Кільк.	Арк.	Nдок.	Підп.	Дата	Договір № 3240		
						Детальний план території в межах проспекту Возз'єднання, Харківського шосе, залізничної колії, вулиці Академіка Шліхтера у Дніпровському районі м. Києва		
ГАП		Олійник В.О.				СХЕМА ОРГАНІЗАЦІЇ РУХУ ТРАНСПОРТУ ТА ПІШОХОДІВ	Стадія: ДПТ	Аркуш / Аркушів
ГІП		Соболєв І.О.						
Виконав		Дем'яненко С.М.						
Перевірив		Олійник В.О.				ПРОЕКТНИЙ ПЛАН М 1:2000	terra PROJECT	

Детальний план території в межах проспекту Возз'єднання, Харківського шосе, залізничної колії, вулиці Академіка Шліхтера у Дніпровському районі м. Києва

ПРОЕКТНИЙ ПЛАН

ЕКСПЛІКАЦІЯ

	ІСНУЮЧІ
1	ТОВ "СІТІБУДМАЙСТЕР"
2	ЗАТ "Український науково-дослідний проектно-вишукувальний інститут підприємств м'ясної і молочної промисловості "УКРДІПРОМ'ЯСОМОЛПРОМ"
3	Спільне Українсько-Французьке підприємство з іноземними інвестиціями "ОСНОВА-СОЛСИФ"
4	ВАТ "Український зональний науково-дослідний і проектний інститут по цивільному будівництву-ВАТ"КиївЗНДІЕП"
5	ТОВ "А-РІАЛТІ"
6	ТОВ "КТІ ПРИНТ"
7	ВАТ "Український зональний науково-дослідний і проектний інститут по цивільному будівництву-ВАТ"КиївЗНДІЕП"
8	Державне комунальне підприємство "Київжитлотеплокомуненерго"
9	ТОВ "Фінансово-промислова спілка "АГРО"
10	ДП "Державний науково-технічний центр інспекції якості та сертифікації дорожньої продукції "Дор'якість"
11	ТОВ "Київський механічний завод "Магістраль "ім.М.П.Шульгіна"
12	Багатоповерхова забудова ЖЕК №902
13	Житлово-будівельний кооператив №6
14	Багатоповерхова забудова ЖЕК №902
15	ТОВ "Техномед Україна"
16	Дочірнє підприємство "Будівельно-інвестиційна група 4"
17	Фізична особа
18	Акціонерне товариство "Українська автомобільна корпорація"
19	ТОВ "Братіслава"
20	ТОВ "Братіслава"
21	Житлове управління "Лівобережне" дочірного підприємства по експлуатації та ремонту житлового фонду та об'єктів соціально-побутового призначення "Екос" акційного товариства холдінгової компанії "Київміськбуд"
22	ЖК "Комфорт-Таун"
23	Республіканське вище училище фізичної культури (басейн)
24	СДЮШОР № 16
25	ВАТ "Південтепленергомонтаж"
26	ЖКК Домобудівного комбінату №1 корпорації "Київміськбуд"
27	Житлово-експлуатаційна контора №902
28	КП "Київжитлоспецексплуатація"
29	Українська спеціально науково-реставраційна проектно-будівельно-виробнича корпорація "Укрреставрація"
30	Школа №66
31	Житлово-експлуатаційна контора №902
32	ЖБК "Електрое"
33	ТОВ "АВТОЗАЛІЗНИЧПОСТАЧСЕРВІС"
34	Дніпровська районна у місті Києві рада
35	Житлово-будівельний кооператив "Супутник"
36	Державна податкова інспекція у Дарницькому районі м. Києва
37	Житлово-експлуатаційна контора №902
38	Землі не надані у власність
39	Підприємство "ІНТЕЛПОЛ"
40	Дитяча дошкільна установа №192 "Метелик"
41	Супермаркет "NOVUS"
42	Житлово-будівельний кооператив "Україна"
43	Житлово-експлуатаційна контора №902
44	Дитяча дошкільна установа №412
45	Дніпровська районна у місті Києві рада
46	Дитяча дошкільна установа №474
47	Житлово-експлуатаційна контора №902
48	Управління державної служби охорони при Головному управлінні мвс України в місті Києві
49	Дніпровське районне управління Головного управління Міністерства внутрішніх справ України в місті Києві
50	ЗАТ "Гостинний двір"
51	Житлово-експлуатаційна контора №902
52	Середня школа №31
53	Дочірнє підприємство "Київське обласне дорожнє управління" ВАТ "Державна акціонерна компанія "Автомобільні дороги України"
54	Інститут хімії високомолекулярних сполук Національної академії наук України
55	ВАТ "СПЕЦТЕХНІКА"
56	ПАТ "Академрембуд"
57	Інститут біоорганічної хімії та нафтохімії Національної академії наук України
58	ТОВ "Укрліфтсервіс"
59	Багатоповерховий гараж (паркінг)
60	Департамент експлуатації каналізаційного господарства Публічного акціонерного господарства "Акціонерна компанія "Київводоканал"
61	Київське учбово-виробниче підприємство №4 Українського товариства сліпих
62	Гаражний кооператив №7 Дарницького району м. Києва
63	Київське учбово-виробниче підприємство №4 Українського товариства сліпих
64	ПрАТ "ФАНПЛИТ"
65	Аптека
66	ВАТ "Трест Київпідземшляхбуд-2"
67	Фітнес клуб "Sport Life"
68	ТЦ "Уніцентр"

	ПРОЕКТНІ
69	Багатоповерховий гараж (паркінг)
70	Школа-гімназія на 660 місць
71	Навчально-виховний комплекс
72	Торговельний комплекс з паркінгом та розважальним парком
73	Магазин продовольчих товарів
74	Підприємства побутового обслуговування населення
75	Відділення банку
76	Відділення зв'язку
77	Підприємства громадського харчування
78	Магазини непродовольчих товарів
79	Обслуговуюча компанія
80	Пожежне депо на 6 пожежних автомашин
81	Офісні приміщення
82	Аптека
83	Кабінети сімейного лікаря
84	Заклади громадського харчування
85	Дитячий дошкільний заклад на 220 місць

УМОВНІ ПОЗНАЧЕННЯ

ІСНУЮЧІ | ПРОЕКТНІ

ТЕРИТОРІЯ ЖИТЛОВОЇ ЗАБУДОВИ:
- СЕРЕДНЬОПОВЕРХОВОЇ БАГАТОКВАРТИРНОЇ
- БАГАТОПОВЕРХОВОЇ БАГАТОКВАРТИРНОЇ

ТЕРИТОРІЯ ГРОМАДСЬКОЇ ЗАБУДОВИ:
- АДМІНІСТРАТИВНО-ДІЛОВОЇ
- НАУКОВИХ ІНСТИТУТІВ
- ОСВІТНІХ ЗАКЛАДІВ
- СПОРТИВНО-ОЗДОРОВЧИХ ОБ'ЄКТІВ
- ОБ'ЄКТІВ ТОРГОВЕЛЬНО-ПОБУТОВОГО ПРИЗНАЧЕННЯ

КОМУНАЛЬНІ ТА ВИРОБНИЧІ ТЕРИТОРІЇ:
- КОМУНАЛЬНО-СКЛАДСЬКІ
- ІНЖЕНЕРНОГО ОБЛАДНАННЯ
- ПРОМИСЛОВІ

ТЕРИТОРІЇ ЗЕЛЕНИХ НАСАДЖЕНЬ:
- МІКРОРАЙОННОГО ЗНАЧЕННЯ
- ЗАГАЛЬНОГО КОРИСТУВАННЯ
- СПЕЦІАЛЬНОГО ВИКОРИСТАННЯ

ІНШІ ТЕРИТОРІЇ:
- ВУЛИЦЬ ТА ДОРІГ
- ПРОЇЗДІВ ТА АВТОСТОЯНОК
- ЗАЛІЗНИЧНОГО ТРАНСПОРТУ
- ЛІНІЇ ШВИДКІСНОГО ТРАМВАЮ
- КЛАДОВИЩЕ

ІНШЕ:
- НЕЖИТЛОВІ ПРИМІЩЕННЯ
- РЕКОНСТРУКЦІЯ
- ЧЕРВОНІ ЛІНІЇ
- ЧЕРВОНІ ЛІНІЇ, ЩО АНУЛЮЮТЬСЯ
- ПІДЗЕМНІ ПЕРЕХОДИ
- НАДЗЕМНІ ПЕРЕХОДИ
- ПІДЗЕМНІ ПАРКІНГИ
- ШУМОЗАХИСНІ ЕКРАНИ
- СПОРТИВНІ МАЙДАНЧИКИ
- ДИТЯЧІ МАЙДАНЧИКИ
- 1 НОМЕРИ КВАРТАЛІВ

МЕЖІ:
- КАДАСТРОВИХ ДІЛЯНОК
- РОЗРОБКИ ДПТ

Зм.	Кільк.	Арк.	Nдок.	Підп.	Дата	Договір № 3240		
						Детальний план території в межах проспекту "Возз'єднання, Харківського шосе, залізничної колії, вулиці Академіка Шліхтера у Дніпровському районі м. Києва		
ГАП		Олійник В.О.				АРХІТЕКТУРНО-ПЛАНУВАЛЬНА ОРГАНІЗАЦІЯ ТЕРИТОРІЇ	Стадія	Аркуш	Аркушів
ГІП		Соболєва І.О.					ДПТ		
Виконав		Безрідна В.О.							
Перевірив		Олійник В.О.				ПРОЕКТНИЙ ПЛАН М 1:2000	terra PROJECT		

Детальний план території в межах проспекту Возз'єднання, Харківського шосе, залізничної колії, вулиці Академіка Шліхтера у Дніпровському районі м. Києва

СХЕМА ПРОЕКТНИХ ПЛАНУВАЛЬНИХ ОБМЕЖЕНЬ

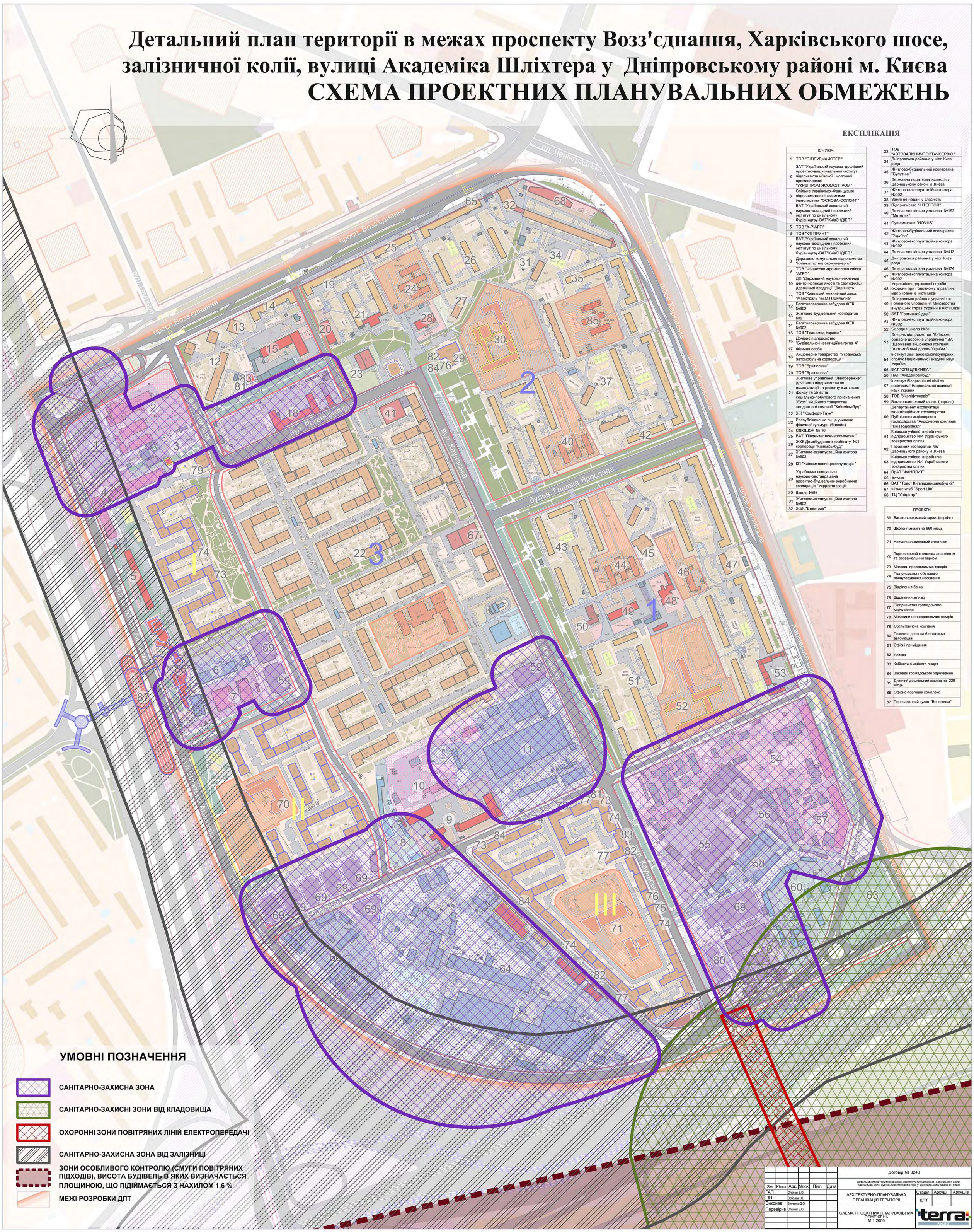

ЕКСПЛІКАЦІЯ

	ІСНУЮЧІ
1	ТОВ "СІТІБУДМАЙСТЕР "
2	ЗАТ "Український науково -дослідний проектно-вишукувальний інститут підприємств м`ясної і молочної промисловості "УКРДІПРОМ`ЯСОМОЛПРОМ"
3	Спільне Українсько -Французьке підприємство з іноземними інвестиціями "ОСНОВА-СОЛСИФ"
4	ВАТ "Український зональний науково-дослідний і проектний інститут по цивільному будівництву -ВАТ"КиївЗНДІЕП"
5	ТОВ "А-РІАЛТІ"
6	ТОВ "КТІ ПРИНТ"
7	ВАТ "Український зональний науково-дослідний і проектний інститут по цивільному будівництву -ВАТ"КиївЗНДІЕП"
8	Державне комунальне підприємство "Київжитлотеплокомуненерго "
9	ТОВ "Фінансово-промислова спілка "АГРО"
10	ДП "Державний науково -технічний центр інспекції якості та сертифікації дорожньої продукції "Дор`якість"
11	ТОВ "Київський механічний завод "Магістраль "ім.М.П.Шульгіна"
12	Багатоповерхова забудова ЖЕК №902
13	Житлово-будівельний кооператив №6
14	Багатоповерхова забудова ЖЕК №902
15	ТОВ "Техномед Україна "
16	Дочірнє підприємство "Будівельно-інвестиційна група 4"
17	Фізична особа
18	Акціонерне товариство "Українська автомобільна корпорація "
19	ТОВ "Братіслава"
20	ТОВ "Братіслава"
21	Житлове управління "Лівобережне" дочірнього підприємства по експлуатації та ремонту житлового фонду та об`єктів соціально-побутового призначення "Екос" акційного товариства холдінгової компанії "Київміськбуд"
22	ЖК "Комфорт-Таун"
23	Республіканське вище училище фізичної культури (басейн)
24	СДЮШОР № 16
25	ВАТ "Південтеплоенергомонтаж "
26	ЖКК Домобудівного комбінату №1 корпорації "Київміськбуд"
27	Житлово-експлуатаційна контора №902
28	КП "Київжитлоспецексплуатація "
29	Українська спеціально науково-реставраційна проектно-будівельно-виробнича корпорація "Укрреставрація
30	Школа №66
31	Житлово-експлуатаційна контора №902
32	ЖБК "Електрое"
33	ТОВ "АВТОЗАЛІЗНИЧПОСТАЧСЕРВІС "
34	Дніпровська районна у місті Києві рада
35	Житлово-будівельний кооператив "Супутник"
36	Державна податкова інспекція у Дарницькому районі м .Києва
37	Житлово-експлуатаційна контора №902
38	Землі не надані у власність
39	Підприємство "ІНТЕЛПОЛ"
40	Дитяча дошкільна установа №192 "Метелик"
41	Супермаркет "NOVUS"
42	Житлово-будівельний кооператив "Україна"
43	Житлово-експлуатаційна контора №902
44	Дитяча дошкільна установа №412
45	Дніпровська районна у місті Києві рада
46	Дитяча дошкільна установа №474
47	Житлово-експлуатаційна контора №902
48	Управління державної служби охорони при Головному управлінні мвс України в місті Києві
49	Дніпровське районне управління Головного управління Міністерства внутрішніх справ України в місті Києві
50	ЗАТ "Гостинний двір"
51	Житлово-експлуатаційна контора №902
52	Середня школа №31
53	Дочірнє підприємство "Київське обласне дорожнє управління " ВАТ "Державна акціонерна компанія "Автомобільні дороги України "
54	Інститут хімії високомолекулярних сполук Національної академії наук України
55	ВАТ "СПЕЦТЕХНІКА"
56	ПАТ "Академрембуд"
57	Інститут біоорганічної хімії та нафтохімії Національної академії наук України
58	ТОВ "Укрліфтсервіс"
59	Багатоповерховий гараж (паркінг)
60	Департамент експлуатації каналізаційного господарства Публічного акціонерного господарства "Акціонерна компанія "Київводоканал"
61	Київське учбово-виробниче підприємство №4 Українського товариства сліпих
62	Гаражний кооператив №7 Дарницького району м .Києва
63	Київське учбово-виробниче підприємство №4 Українського товариства сліпих
64	ПрАТ "ФАНПЛИТ"
65	Аптека
66	ВАТ "Трест Київпідземшляхбуд -2"
67	Фітнес клуб "Sport Life"
68	ТЦ "Уніцентр"

	ПРОЕКТНІ
69	Багатоповерховий гараж (паркінг)
70	Школа-гімназія на 660 місць
71	Навчально-виховний комплекс
72	Торговельний комплекс з паркінгом та розважальним парком
73	Магазин продовольчих товарів
74	Підприємства побутового обслуговування населення
75	Відділення банку
76	Відділення зв'язку
77	Підприємства громадського харчування
78	Магазини непродовольчих товарів
79	Обслуговуюча компанія
80	Пожежне депо на 6 пожежних автомашин
81	Офісні приміщення
82	Аптека
83	Кабінети сімейного лікаря
84	Заклади громадського харчування
85	Дитячий дошкільний заклад на 220 місць
86	Офісно-торговий комплекс
87	Пересадковий вузол "Березняки"

УМОВНІ ПОЗНАЧЕННЯ

- САНІТАРНО-ЗАХИСНА ЗОНА
- САНІТАРНО-ЗАХИСНІ ЗОНИ ВІД КЛАДОВИЩА
- ОХОРОННІ ЗОНИ ПОВІТРЯНИХ ЛІНІЙ ЕЛЕКТРОПЕРЕДАЧІ
- САНІТАРНО-ЗАХИСНА ЗОНА ВІД ЗАЛІЗНИЦІ
- ЗОНИ ОСОБЛИВОГО КОНТРОЛЮ (СМУГИ ПОВІТРЯНИХ ПІДХОДІВ), ВИСОТА БУДІВЕЛЬ В ЯКИХ ВИЗНАЧАЄТЬСЯ ПЛОЩИНОЮ, ЩО ПІДІЙМАЄТЬСЯ З НАХИЛОМ 1,6 %
- МЕЖІ РОЗРОБКИ ДПТ

Зм.	Кільк.	Арк.	Nдок.	Підп.	Дата	Договір № 3240		
						Детальний план території в межах проспекту Возз'єднання, Харківського шосе, залізничної колії, вулиці Академіка Шліхтера у Дніпровському районі м. Києва		
ГАП		Олійник В.О.				АРХІТЕКТУРНО-ПЛАНУВАЛЬНА ОРГАНІЗАЦІЯ ТЕРИТОРІЇ	Стадія	Аркуш	Аркушів
ГІП		Соболєв І.О.					ДПТ		
Виконав		Вінченко З.О.				СХЕМА ПРОЕКТНИХ ПЛАНУВАЛЬНИХ ОБМЕЖЕНЬ М 1:2000	terra PROJECT		
Перевірив		Олійник В.О.							

Детальний план території в межах проспекту Возз'єднання, Харківського шосе, залізничної колії, вулиці Академіка Шліхтера у Дніпровському районі м. Києва

СХЕМА ОБСЛУГОВУВАННЯ НАСЕЛЕННЯ ДИТЯЧИМИ ДОШКІЛЬНИМИ ЗАКЛАДАМИ ТА ЗАГАЛЬНООСВІТНІМИ ШКОЛАМИ

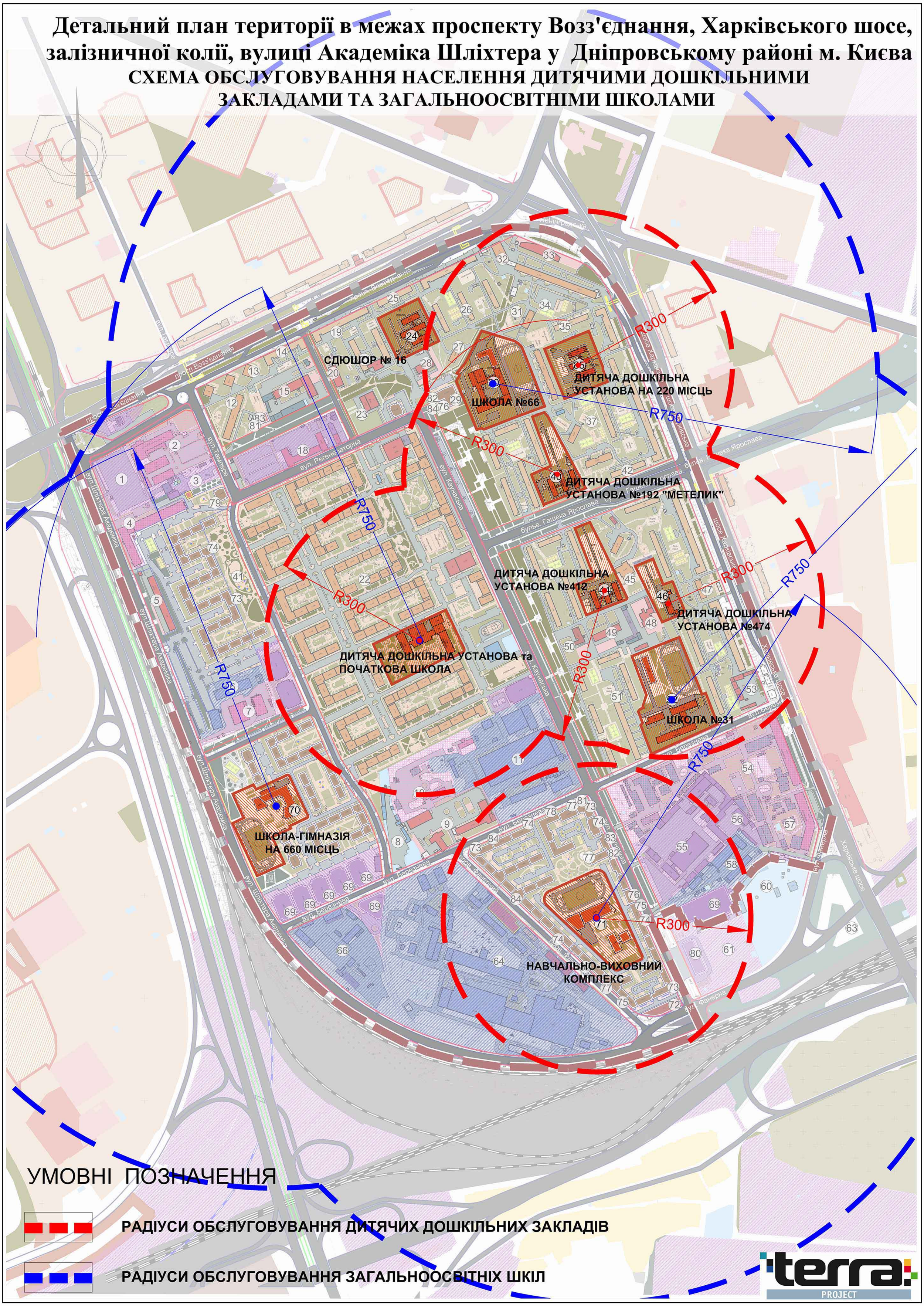

Схема кутів повороту червоних ліній встановлених детальним планом території

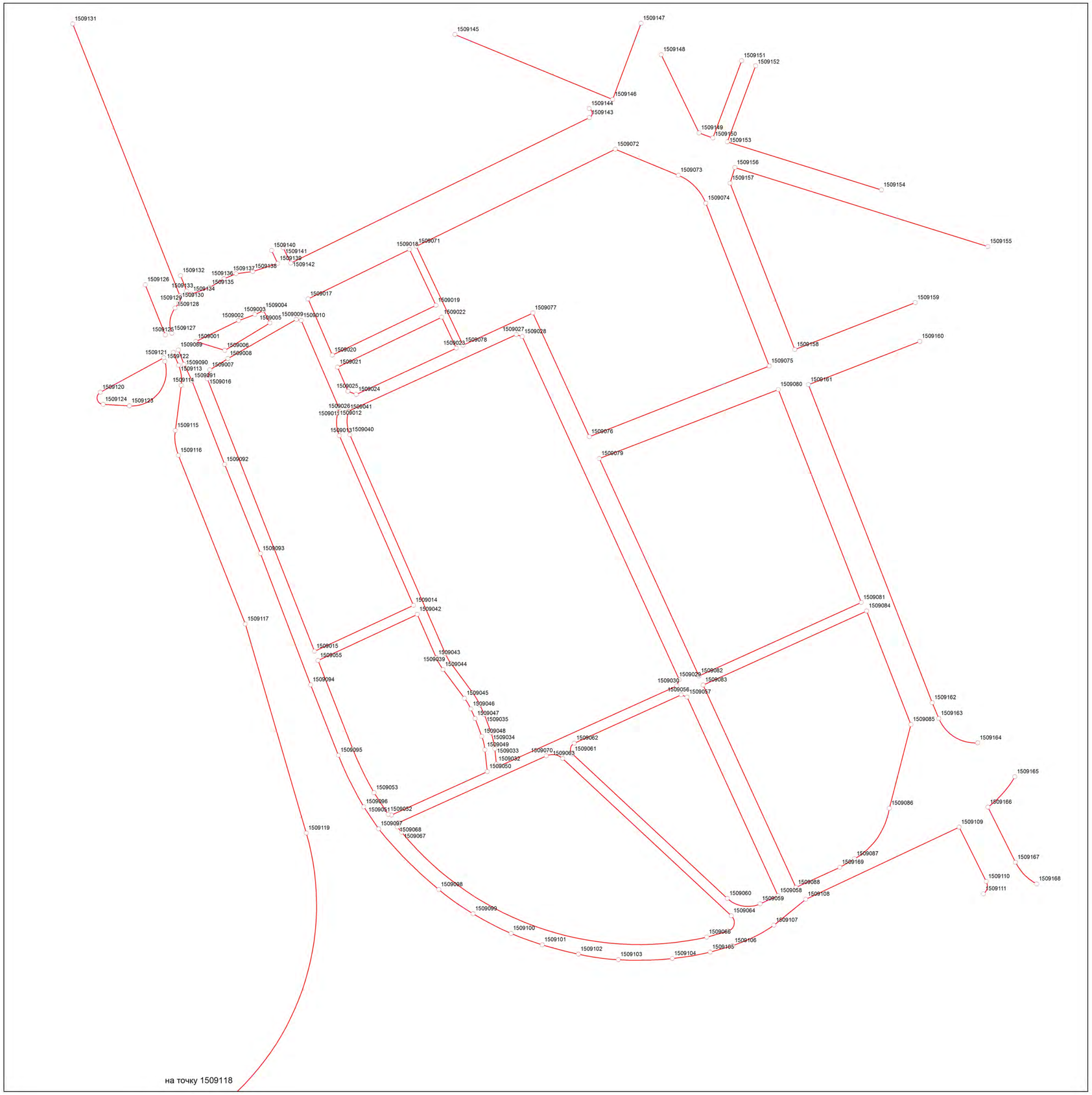

Умовні позначення

- точки кутів повороту червоних ліній
- червоні лінії

Каталог координат кутів повороту червоних ліній наведено у додатку до пояснювальної записки

Детальний план території в межах проспекту Возз'єднання, Харківського шосе, залізничної колії, вулиці Академіка Шліхтера у Дніпровському районі м. Києва

ПЛАН ЧЕРВОНИХ ЛІНІЙ

просп. Возз'єднання
вул. Таміре
вул. Регенераторна
вул. Шліхтера Академіка
вул. Каунаська
бульв. Гашека Ярослава
шосе Харківське
Харківське шосе
вул. Бердяєва
вул. Фанерна
пл. Ленінградська
вул. Фанерна
вул. Фанерна
вул. Фанерна