PROJECT

ДЕТАЛЬНИЙ ПЛАН ТЕРИТОРІЇ

В МЕЖАХ ВУЛИЦЬ ВЕРБОВА, КУРЕНІВСЬКА, БОГАТИРСЬКА, МОСКОВСЬКИЙ ПРОСП., НАБЕРЕЖНО-РИБАЛЬСЬКА, ЗАЛІЗНИЧНА КОЛІЯ В ОБОЛОНСЬКОМУ РАЙОНІ М. КИЄВА

ТОМ 1

АРХІТЕКТУРНО-ПЛАНУВАЛЬНА ОРГАНІЗАЦІЯ ТЕРИТОРІЇ

Київ-2016

СХЕМА РОЗТАШУВАННЯ ТЕРИТОРІЇ В СТРУКТУРІ МІСТА

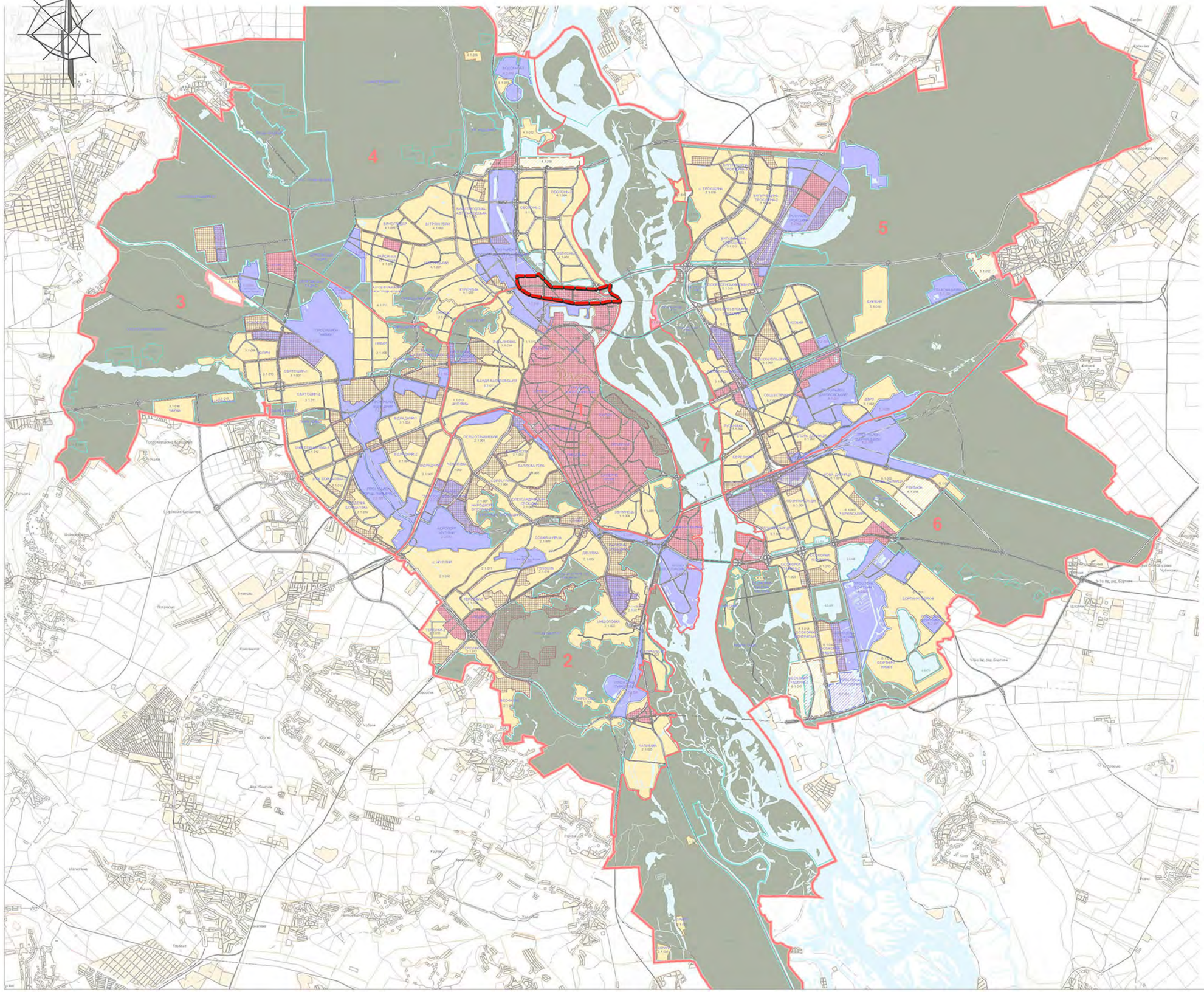

УМОВНІ ПОЗНАЧЕННЯ

МЕЖА МІСТА

МЕЖА ПЛАНУВАЛЬНИХ ЗОН

5 — НОМЕРА ПЛАНУВАЛЬНИХ ЗОН

МЕЖІ ПЛАНУВАЛЬНИХ УТВОРЕНЬ З РОЗПОДІЛОМ ЗА ФУНКЦІОНАЛЬНИМ ПРИЗНАЧЕННЯМ:

БАГАТОФУНКЦІОНАЛЬНОГО ЗАГАЛЬНОМІСЬКОГО ЦЕНТРУ

ЖИТЛОВОЇ ТА ГРОМАДСЬКОЇ ЗАБУДОВИ

ВИРОБНИЧІ ТА КОМУНАЛЬНО -СКЛАДСЬКІ

ЛАНДШАФТНО -РЕКРЕАЦІЙНІ

ПЕРСПЕКТИВНОЇ ЖИТЛОВОЇ ТА ГРОМАДСЬКОЇ ЗАБУДОВИ

ПЕРСПЕКТИВНІ ВИРОБНИЧІ ТА КОМУНАЛЬНО -СКЛАДСЬКІ

ПЕРСПЕКТИВНІ ЛАНДШАФТНО -РЕКРЕАЦІЙНІ

ПОЛІФУНКЦІОНАЛЬНОГО ВИКОРИСТАННЯ

1.1.005 — КОД ПЛАНУВАЛЬНИХ УТВОРЕНЬ

ПОРЯДКОВИЙ НОМЕР ПЛАНУВАЛЬНОГО УТВОРЕННЯ

ФУНКЦІОНАЛЬНЕ ВИКОРИСТАННЯ ТЕРИТОРІЇ

НОМЕР ПЛАНУВАЛЬНОЇ ЗОНИ

СХЕМА РОЗТАШУВАННЯ ТЕРИТОРІЇ В СТРУКТУРІ РАЙОНУ

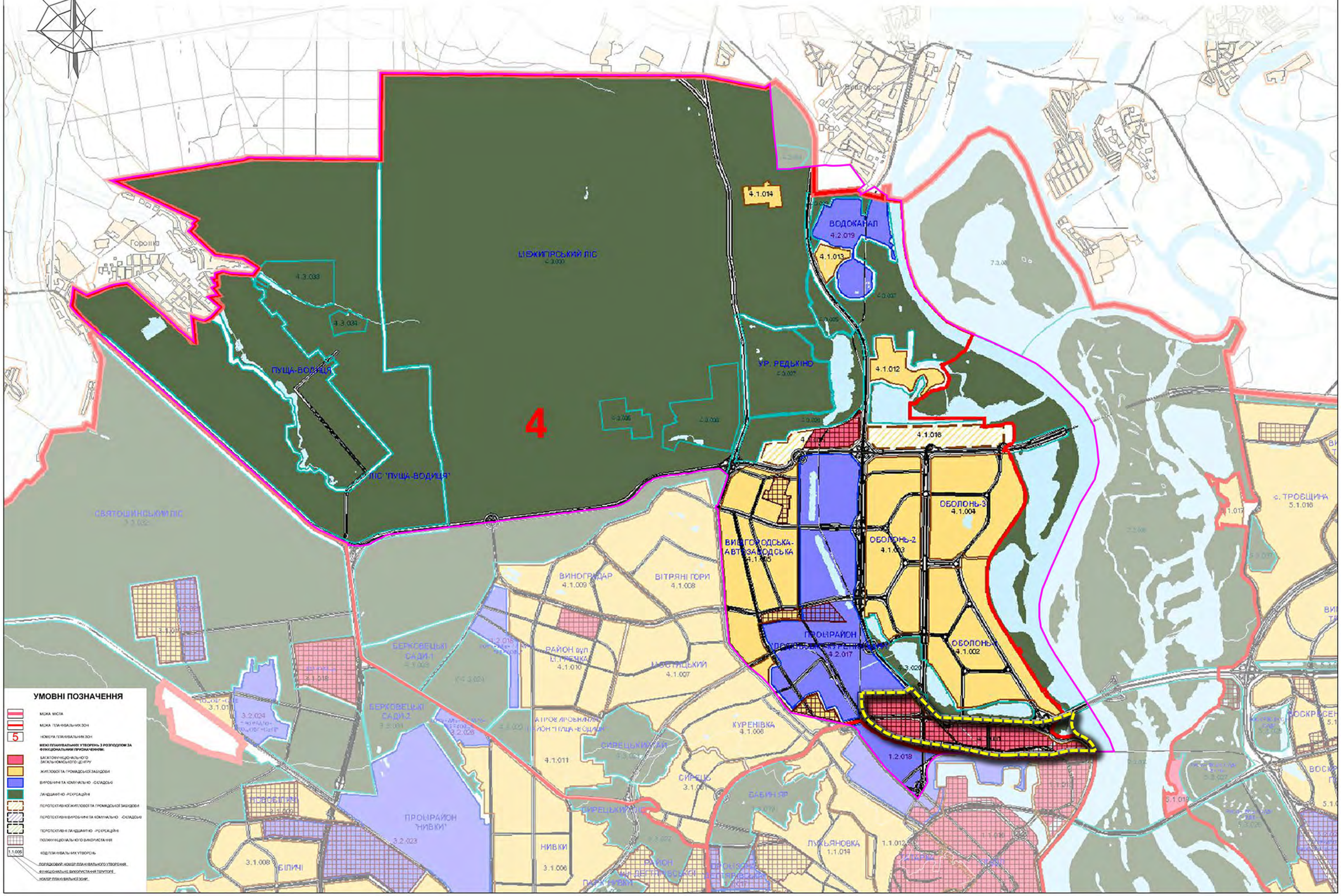

Детальний план території в межах вулиць Вербова, Куренівська, Богатирська, Московський просп., Набережно-Рибальська, залізнична колія в Оболонському районі м. Києва

СХЕМА ІСНУЮЧИХ ПЛАНУВАЛЬНИХ ОБМЕЖЕНЬ

М 1:4000

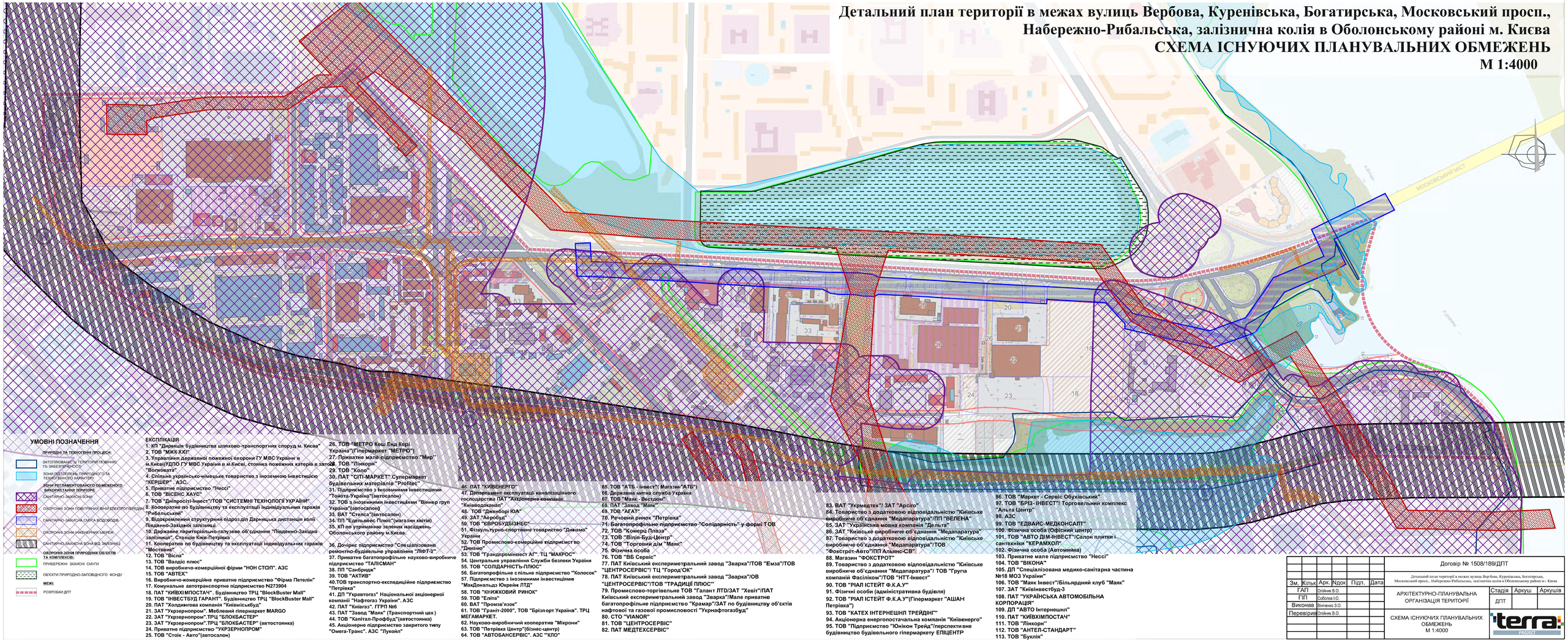

УМОВНІ ПОЗНАЧЕННЯ

ПРИРОДНІ ТА ТЕХНОГЕННІ ПРОЦЕСИ:

ЗАТОПЛЮВАНІСТЬ ТЕРИТОРІЇ ПОВНІМУ ТА ЗАБЕЗПЕЧУВАНОСТІ

ЗОНИ ВІДТОПЛЕНЬ ПРИРОДНОГО ТА ТЕХНОГЕННОГО ХАРАКТЕРУ

ЗОНИ РЕГЛАМЕНТОВАНОГО ОБМЕЖЕНОГО ВИКОРИСТАННЯ ТЕРИТОРІЇ

САНІТАРНО-ЗАХИСНІ ЗОНИ

ОХОРОННІ ЗОНИ ПОВІТРЯНИХ ЛІНІЙ ЕЛЕКТРОПЕРЕДАЧ

САНІТАРНО-ЗАХИСНА СМУГА ВОДОВОДІВ

ОХОРОННІ ЗОНИ ЗАЛІЗНИЧНОЇ МЕРЕЖІ

САНІТАРНО-ЗАХИСНА ЗОНА ВІД ЗАЛІЗНИЦІ

ОХОРОННІ ЗОНИ ПРИРОДНИХ ОБ'ЄКТІВ ТА КОМПЛЕКСІВ:

ПРИБЕРЕЖНІ ЗАХИСНІ СМУГИ

ОБ'ЄКТИ ПРИРОДНО-ЗАПОВІДНОГО ФОНДУ

МЕЖІ:

РОЗРОБКИ ДПТ

ЕКСПЛІКАЦІЯ

1. КП "Дирекція будівництва шляхово-транспортних споруд м. Києва"
2. ТОВ "МЖК XXI"
3. Управління державної пожежної охорони ГУ МВС України в м.Києві/УДПО ГУ МВС України в м.Києві, стоянка пожежних катерів в затоці "Волковата"
4. Спільне українсько-німецьке товариство з іноземною інвестицією "КЕРШЕР" - АЗС.
5. Приватне підприємство "Нессі"
6. ТОВ "ВІСЕНС ХАУС"
7. ТОВ "Дніпросіті-Інвест"/ТОВ "СИСТЕМНІ ТЕХНОЛОГІЇ УКРАЇНИ"
8. Кооператив по будівництву та експлуатації індивідуальних гаражів "Рибальський"
9. Відокремлений структурний підрозділ Дарницька дистанція колії Південно-Західної залізниці
10. Державне територіально-галузеве об'єднання "Південно-Західна залізниця", Станція Київ-Петрівка
11. Кооператив по будівництву та експлуатації індивідуальних гаражів "Мостовик"
12. ТОВ "Віспа"
13. ТОВ "Вандіс плюс"
14. ТОВ виробничо-комерційної фірми "НОН СТОП". АЗС
15. ТОВ "АВТЕС"
16. Виробничо-комерційне приватне підприємство "Фірма Петелін"
17. Комунальне автотранспортне підприємство №273904
18. ПАТ "КИЇВХЛІМПОСТАЧ" . Будівництво ТРЦ "BlockBuster Mall"
19. ТОВ "ІНВЕСТБУД ГАРАНТ". Будівництво ТРЦ "BlockBuster Mall"
20. ПАТ "Холдингова компанія "Київмісьбуд"
21. ЗАТ "Укрзернопром", Меблевий гіпермаркет MARGO
22. ЗАТ "Укрзернопром".ТРЦ "БЛОКБАСТЕР"
23. ЗАТ "Укрзернопром".ТРЦ "БЛОКБАСТЕР" (автостоянка)
24. Приватне підприємство "УКРЗЕРНОПРОМ"
25. ТОВ "Стоїк - Авто"(автосалон)
26. ТОВ "МЕТРО Кеш Енд Кері Україна"("Гіпермаркет "МЕТРО")
27. Приватне мале підприємство "Мир"
28. ТОВ "Лінкори"
29. ТОВ "Коло"
30. ПАТ "СІТІ-МАРКЕТ". Супермаркет будівельних матеріалів "Profitec"
31. Підприємство з іноземними інвестиціями "Тойота-Україна"(автосалон)
32. ТОВ з іноземними інвестиціями "Віннер груп Україна"(автосалон)
33. ВАТ "Стелса"(автосалон)
34. ПП "Едельвейс Плюс"(магазин квітів)
35. КП по утриманню зелених насаджень Оболонського району м.Києва.
36. Дочірнє підприємство "Спеціалізована ремонтно-будівельне управління "ЛВРТ-3"
37. Приватне багатопрофільне науково-виробниче підприємство "ТАЛІСМАН"
38. ПП "Сандридж"
39. ТОВ "АКТИВ"
40. ТОВ транспортно-експедиційне підприємство "Петрівка"
41. ДП "Укравтогаз" Національної акціонерної компанії "Нафтогаз України". АЗС
42. ПАТ "Київгаз". ГРП №6
43. ПАТ "Завод "Маяк" (Транспортний цех)
44. ТОВ "Капітал-Профбуд"(автостоянка)
45. Акціонерне підприємство закритого типу "Омега-Транс". АЗС "Лукойл"
46. ПАТ "КИЇВЕНЕРГО"
47. Департамент експлуатації каналізаційного господарства ПАТ "Акціонерна компанія "Київводоканал"
48. ТОВ "Дженборі ЮА"
49. ЗАТ "Аеробуд"
50. ТОВ "ЄВРОБУДБІЗНЕС"
51. Фізкультурно-спортивне товариство "Динамо" України
52. ТОВ Промислово-комерційне підприємство "Динамо"
53. ТОВ "Транспромінвест АГ". ТЦ "МАКРОС"
54. Центральне управління Служби безпеки України
55. ТОВ "СОЛІДАРНІСТЬ-ПЛЮС"
56. Багатопрофільне спільне підприємство "Колосок"
57. Підприємство з іноземними інвестиціями "МакДональдз Юкрейн ЛТД"
58. ТОВ "КНИЖКОВИЙ РИНОК"
59. ТОВ "Еліта"
60. ВАТ "Промзв'язок"
61. ТОВ "Граніт-2000", ТОВ "Брізпорт Україна". ТРЦ МЕГАМАРКЕТ.
62. Науково-виробничий кооператив "Мікрони"
63. ТОВ "Петрівка Центр"(бізнес-центр)
64. ТОВ "АВТОБАНСЕРВІС". АЗС "КЛО"
65. ТОВ "АТБ - інвест"(Магазин"АТБ")
66. Державна митна служба України
67. ТОВ "Маяк - Вестком"
68. ПАТ "Завод "Маяк"
69. ТОВ "АГАТ"
70. Речовий ринок "Петрівка"
71. Багатопрофільне підприємство "Солідарність" у формі ТОВ
72. ТОВ "Комерц Плаза".
73. ТОВ "Вілія-Буд-Центр"
74. ТОВ "Торговий дім "Маяк"
75. Фізична особа
76. ТОВ "ВБ Сервіс"
77. ПАТ Київський експериментальний завод "Зварка"/ТОВ "Емза"/ТОВ "ЦЕНТРОСЕРВІС"/ ТЦ "Город'ОК"
78. ПАТ Київський експериментальний завод "Зварка"/ОВ "ЦЕНТРОСЕРВІС"/ТОВ "ТРАДИЦІЇ ПЛЮС"
79. Промислово-торгівельне ТОВ "Галант ЛТД/ЗАТ "Хевіт"/ПАТ Київський експериментальний завод "Зварка"/Мале приватне багатопрофільне підприємство "Кравар"/ЗАТ по будівництву об'єктів нафтової та газової промисловості "Укрнафтогазбуд"
80. СТО "VIANOR"
81. ТОВ "ЦЕНТРОСЕРВІС"
82. ПАТ МЕДТЕХСЕРВІС"
83. ВАТ "Укрмедтех"/ ЗАТ "Арсіло"
84. Товариство з додатковою відповідальністю "Київське виробниче об'єднання "Медапаратура"/ПП "ВЕЛЕНА"
85. ЗАТ "Українська мовна компанія "Дельта"
86. ЗАТ "Київське виробниче об'єднання "Медапаратура"
87. Товариство з додатковою відповідальністю "Київське виробниче об'єднання "Медапаратура"/ТОВ "Фокстрот-Авто"/ПП Альянс-СВ"
88. Магазин "ФОКСТРОТ"
89. Товариство з додатковою відповідальністю "Київське виробниче об'єднання "Медапаратура"/ ТОВ "Група компаній Фасілком"/ТОВ "НТТ-Інвест"
90. ТОВ "РІАЛ ІСТЕЙТ Ф.К.А.У"
91. Фізичні особи (адміністративна будівля)
92. ТОВ "РІАЛ ІСТЕЙТ Ф.К.А.У"(Гіпермаркет "АШАН Петрівка")
93. ТОВ "КАТЕХ ІНТЕРНЕШНЛ ТРЕЙДІНГ"
94. Акціонерна енергопостачальна компанія "Київенерго"
95. ТОВ "Підприємство "Юнікон Трейд"/перспективне будівництво будівельного гіпермаркету ЕПІЦЕНТР
96. ТОВ "Маркет - Сервіс Обухівський"
97. ТОВ "БРІЗ- ІНВЕСТ"/ Торговельний комплекс "Альта Центр"
98. АЗС
99. ТОВ "ЕДВАЙС-МЕДКОНСАЛТ"
100. Фізична особа (Офісний центр)
101. ТОВ "АВТО ДІМ-ІНВЕСТ"/Салон плитки і сантехніки "КЕРАМКОЛ"
102. Фізична особа (Автомийка)
103. Приватне мале підприємство "Нессі"
104. ТОВ "ВІКОНА"
105. ДП "Спеціалізована медико-санітарна частина №18 МОЗ України"
106. ТОВ "Маяк Інвест"/Більярдний клуб "Маяк"
107. ЗАТ "Київінвестбуд-3
108. ПАТ "УКРАЇНСЬКА АВТОМОБІЛЬНА КОРПОРАЦІЯ"
109. ДП "АВТО Інтернешнл"
110. ПАТ "КИЇВХЛІМПОСТАЧ"
111. ТОВ "Лінкори"
112. ТОВ "АНТЕЛ-СТАНДАРТ"
113. ТОВ "Буклін"

						Договір № 1508/189/ДПТ
						Детальний план території в межах вулиць Вербова, Куренівська, Богатирська, Московський просп., Набережно-Рибальська, залізнична колія в Оболонському районі м.г. Києва
Зм.	Кільк.	Арк.	№док.	Підп.	Дата	
ГАП		Олійник В.О.				АРХІТЕКТУРНО-ПЛАНУВАЛЬНА ОРГАНІЗАЦІЯ ТЕРИТОРІЇ
ГІП		Соболєв І.О.				
Виконав		Вінченко З.О.				
Перевірив		Олійник В.О.				СХЕМА ІСНУЮЧИХ ПЛАНУВАЛЬНИХ ОБМЕЖЕНЬ М 1:4000

Стадія	Аркуш	Аркушів
ДПТ		

terra. PROJECT

Детальний план території в межах вулиць Вербова, Куренівська, Богатирська, Московський просп., Набережно-Рибальська, залізнична колія в Оболонському районі м. Києва

ОПОРНИЙ ПЛАН

М 1:4000

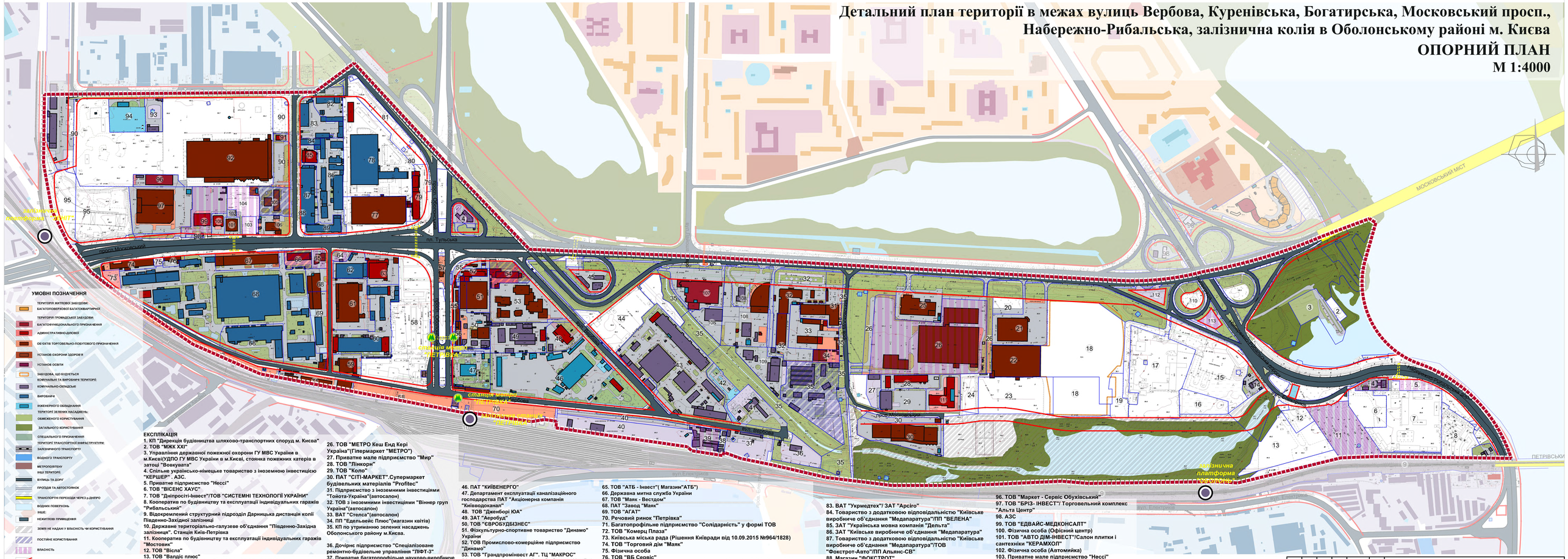

УМОВНІ ПОЗНАЧЕННЯ

- ТЕРИТОРІЯ ЖИТЛОВОЇ ЗАБУДОВИ: БАГАТОПОВЕРХОВОЇ БАГАТОКВАРТИРНОЇ
- ТЕРИТОРІЯ ПРОМИСЛОВОЇ ЗАБУДОВИ
- БАГАТОФУНКЦІОНАЛЬНОГО ПРИЗНАЧЕННЯ
- АДМІНІСТРАТИВНО-ДІЛОВОЇ
- ОБ'ЄКТІВ ТОРГОВЕЛЬНО-ПОБУТОВОГО ПРИЗНАЧЕННЯ
- УСТАНОВ ОХОРОНИ ЗДОРОВ'Я
- УСТАНОВ ОСВІТИ
- ЗАБУДОВА, ЩО ПІДЛЯГАЄ КОМПЛЕКСНІЙ ТА ВИБІРКОВІЙ РЕГЕНЕРАЦІЇ ТЕРИТОРІЇ
- КОМУНАЛЬНО-СКЛАДСЬКІ
- ВИРОБНИЧІ
- ІНЖЕНЕРНОГО ОБЛАДНАННЯ
- ТЕРИТОРІЇ ЗЕЛЕНИХ НАСАДЖЕНЬ:
- ОБМЕЖЕНОГО КОРИСТУВАННЯ
- ЗАГАЛЬНОГО КОРИСТУВАННЯ
- СПЕЦІАЛЬНОГО ПРИЗНАЧЕННЯ
- ТЕРИТОРІЇ ТРАНСПОРТНОЇ ІНФРАСТРУКТУРИ:
- ЗАЛІЗНИЧНОГО ТРАНСПОРТУ
- ВОДНОГО ТРАНСПОРТУ
- МЕТРОПОЛІТЕНУ
- ІНШІ ТЕРИТОРІЇ:
- ВУЛИЦЬ ТА ДОРІГ
- ПРОЇЗДІВ ТА АВТОСТОЯНОК
- ТРАНСПОРТНІ ПЕРЕХОДИ ЧЕРЕЗ р.ДНІПРО
- ВОДНИХ ПОВЕРХОНЬ
- ІНШІ:
- НЕЖИТЛОВІ ПРИМІЩЕННЯ
- ЗЕМЛІ НЕ НАДАНІ У ВЛАСНІСТЬ ЧИ КОРИСТУВАННЯ
- ПОСТІЙНЕ КОРИСТУВАННЯ
- ВЛАСНІСТЬ
- ЧЕРВОНІ ЛІНІЇ
- 42 НОМЕР ЗА ЕКСПЛІКАЦІЄЮ
- СТАНЦІЇ МЕТРОПОЛІТЕНУ
- ЗУПИНКИ ЗАЛІЗНИЦІ
- ПІДЗЕМНИЙ ПЕРЕХІД
- НАДЗЕМНИЙ ПЕРЕХІД
- МЕЖІ
- КАДАСТРОВИХ ДІЛЯНОК
- РОЗРОБКИ ДПТ

ЕКСПЛІКАЦІЯ

1. КП "Дирекція будівництва шляхово-транспортних споруд м. Києва"
2. ТОВ "МЖК ХХІ"
3. Управління державної пожежної охорони ГУ МВС України в м.Києві(УДПО ГУ МВС України в м.Києві, стоянка пожежних катерів в затоці "Вовкувата"
4. Спільне українсько-німецьке товариство з іноземною інвестицією "КЕРШЕР" . АЗС.
5. Приватне підприємство "Нессі"
6. ТОВ "ВІСЕНС ХАУС".
7. ТОВ "Дніпросіті-Інвест"/ТОВ "СИСТЕМНІ ТЕХНОЛОГІЇ УКРАЇНИ"
8. Кооператив по будівництву та експлуатації індивідуальних гаражів "Рибальський"
9. Відокремлений структурний підрозділ Дарницька дистанція колії Південно-Західної залізниці
10. Державне територіально-галузеве об'єднання "Південно-Західна залізниця". Станція Київ-Петрівка
11. Кооператив по будівництву та експлуатації індивідуальних гаражів "Мостовик"
12. ТОВ "Віста"
13. ТОВ "Валдіс плюс"
14. ТОВ виробничо-комерційної фірми "НОН СТОП". АЗС
15. ТОВ "АВТЕХ"
16. Виробничо-комерційне приватне підприємство "Фірма Петелін"
17. ТОВ "ІНВЕСТБУД ГАРАНТ" (рішення Київради від 24.09.2015 №55/1958)
18. ПАТ "КИЇВХІМПОСТАЧ". Будівництво ТРЦ "BlockBuster Mall"
19. ТОВ "ІНВЕСТБУД ГАРАНТ". Будівництво ТРЦ "BlockBuster Mall"
20. ПАТ "Холдингова компанія "Київміськбуд"
21. ЗАТ "Укрзернопром". Меблевий гіпермаркет MARGO
22. ЗАТ "Укрзернопром".ТРЦ "БЛОКБАСТЕР"
23. ЗАТ "Укрзернопром".ТРЦ "БЛОКБАСТЕР" (автостоянка)
24. Приватне підприємство "УКРЗЕРНОПРОМ"
25. ТОВ "Стоїк - Авто"(автосалон)
26. ТОВ "МЕТРО Кеш Енд Кері Україна"("Гіпермаркет "МЕТРО")
27. Приватне мале підприємство "Мир"
28. ТОВ "Плюкорн"
29. ТОВ "Коло"
30. ПАТ "СІТІ-МАРКЕТ".Супермаркет будівельних матеріалів "Profitec"
31. Підприємство з іноземними інвестиціями "Тойота-Україна"(автосалон)
32. ТОВ з іноземними інвестиціями "Віннер груп Україна"(автосалон)
33. ВАТ "Стелса"(автосалон)
34. ПП "Едельвейс Плюс"(магазин квітів)
35. КП по утриманню зелених насаджень Оболонського району м.Києва.
36. Дочірнє підприємство "Спеціалізоване ремонтно-будівельне управління "ЛІФТ-3"
37. Приватне багатопрофільне науково-виробниче підприємство "ТАЛІСМАН"
38. ПП "Санбридж"
39. ТОВ "АКТИВ"
40. ТОВ транспортно-експедиційне підприємство "Петрівка"
41. ДП "Укравтогаз" Національної акціонерної компанії "Нафтогаз України", АЗС
42. ПАТ "Київгаз". ГГРП №6
43. ПАТ "Завод "Маяк" (Транспортний цех)
44. ТОВ "Капітал-Профбуд"(автостоянка)
45. Акціонерне підприємство закритого типу "Омега-Транс". АЗС "Лукойл"
46. ПАТ "КИЇВЕНЕРГО"
47. Департамент експлуатації каналізаційного господарства ПАТ "Акціонерна компанія "Київводоканал"
48. ТОВ "Дженборі ЮА"
49. ЗАТ "Аеробуд"
50. ТОВ "ЄВРОБУДБІЗНЕС"
51. Фізкультурно-спортивне товариство "Динамо" України
52. ТОВ Промислово-комерційне підприємство "Динамо"
53. ТОВ "Грандпромінвест АГ". ТЦ "МАКРОС"
54. Центральне управління Служби безпеки України
55. ТОВ "СОЛІДАРНІСТЬ-ПЛЮС"
56. Багатопрофільне спільне підприємство "Колосок"
57. Підприємство з іноземними інвестиціями "МакДональдз Юкрейн ЛТД"
58. ТОВ "КНИЖКОВИЙ РИНОК"
59. ТОВ "Еліта"
60. ВАТ "Промзв'язок"
61. ТОВ "Гранг-2000", ТОВ "Брізпорт Україна". ТРЦ МЕГАМАРКЕТ.
62. Науково-виробничий кооператив "Мікрони"
63. ТОВ "Петрівка Центр"(бізнес-центр)
64. ТОВ "АВТОБАНСЕРВІС". АЗС "КЛІО"
65. ТОВ "АТБ - Інвест"(Магазин"АТБ")
66. Державна митна служба України
67. ТОВ "Маяк - Вестдом"
68. ПАТ "Завод "Маяк"
69. ТОВ "АГАТ"
70. Речовий ринок "Петрівка"
71. Багатопрофільне підприємство "Солідарність" у формі ТОВ
72. ТОВ "Комерц Плаза"
73. Київська міська рада (Рішення Київради від 10.09.2015 №964/1828)
74. ТОВ "Торговий дім "Маяк"
75. Фізична особа
76. ТОВ "ВБ Сервіс"
77. ПАТ Київський експериментальний завод "Зварка"/ТОВ "Емза"/ТОВ "ЦЕНТРОСЕРВІС"/ ТЦ "Город/ОК"
78. ПАТ Київський експериментальний завод "Зварка"/ОВ "ЦЕНТРОСЕРВІС"/ТОВ "ТРАДИЦІЇ ПЛЮС"
79. Промислово-торгівельне ТОВ "Галант ЛТД/ЗАТ "Хевіт"/ПАТ Київський експериментальний завод "Зварка"/Мале приватне багатопрофільне підприємство "Крамар"/ЗАТ по будівництву об'єктів нафтової та газової промисловості "Укрнафтогазбуд"
80. СТО "VIANOR"
81. ТОВ "ЦЕНТРОСЕРВІС"
82. ПАТ МЕДТЕХСЕРВІС"
83. ВАТ "Укрмедтех"/ ЗАТ "Арсіго"
84. Товариство з додатковою відповідальністю "Київське виробниче об'єднання "Медапаратура"/ПП "ВЕЛЕНА"
85. ЗАТ "Українська мовна компанія "Дельта"
86. ЗАТ "Київське виробниче об'єднання "Медапаратура"
87. Товариство з додатковою відповідальністю "Київське виробниче об'єднання "Медапаратура"/ТОВ "Фокстрот-Авто"/ПП Альянс-СВ"
88. Магазин "ФОКСТРОТ"
89. Товариство з додатковою відповідальністю "Київське виробниче об'єднання "Медапаратура"/ ТОВ "Група компаній Фасіліком"/ТОВ "НТТ-Інвест"
90. ТОВ "РІАЛ ІСТЕЙТ Ф.К.А.У"
91. Фізичні особи (адміністративна будівля)
92. ТОВ "РІАЛ ІСТЕЙТ Ф.К.А.У"(Гіпермаркет "АШАН Петрівка")
93. ТОВ "КАТЕХ ІНТЕРНЕШНЛ ТРЕЙДІНГ"
94. Акціонерна енергопостачальна компанія "Київенерго"
95. ТОВ "Підприємство "Юнікон Трейд"/перспективне будівництво будівельного гіпермаркету ЕПІЦЕНТР
96. ТОВ "Маркет - Сервіс Обухівський"
97. ТОВ "БРІЗ- ІНВЕСТ"/ Торговельний комплекс "Альта Центр"
98. АЗС
99. ТОВ "ЕДВАЙС-МЕДКОНСАЛТ"
100. Фізична особа (Офісний центр)
101. ТОВ "АВТО ДІМ-ІНВЕСТ"/Салон плитки і сантехніки "КЕРАМХОЛ"
102. Фізична особа (Автомийка)
103. Приватне мале підприємство "Нессі"
104. ТОВ "ВІКОНА"
105. ДП "Спеціалізована медико-санітарна частина №18 МОЗ України"
106. ТОВ "Маяк Інвест"/Більярдний клуб "Маяк"
107. ЗАТ "Київінвестбуд-3
108. ПАТ "УКРАЇНСЬКА АВТОМОБІЛЬНА КОРПОРАЦІЯ"
109. ДП "АВТО Інтернешнл"
110. ПАТ "КИЇВХІМПОСТАЧ"
111. ТОВ "Лінкорн"
112. ТОВ "АНТЕЛ-СТАНДАРТ"
113. ТОВ "Буклія"

							Договір № 1508/189/ДПТ
							Детальний план території в межах вулиць Вербова, Куренівська, Богатирська, Московський просп., Набережно-Рибальська, залізнична колія в Оболонському районі м. Києва
Зм.	Кільк.	Арк.	№док	Підп.	Дата		АРХІТЕКТУРНО-ПЛАНУВАЛЬНА ОРГАНІЗАЦІЯ ТЕРИТОРІЇ
ГАП			Олійник В.О.				Стадія / Аркуш / Аркушів
ГІП			Соболєв І.О.				ДПТ
Виконав			Безрідна В.О.				
Перевірив			Олійник В.О.				ОПОРНИЙ ПЛАН М 1:4000
							terra PROJECT

Детальний план території в межах вулиць Вербова, Куренівська, Богатирська, Московський просп., Набережно-Рибальська, залізнична колія в Оболонському районі м. Києва

ПЛАН ІСНУЮЧОГО ВИКОРИСТАННЯ ТЕРИТОРІЇ

М 1:4000

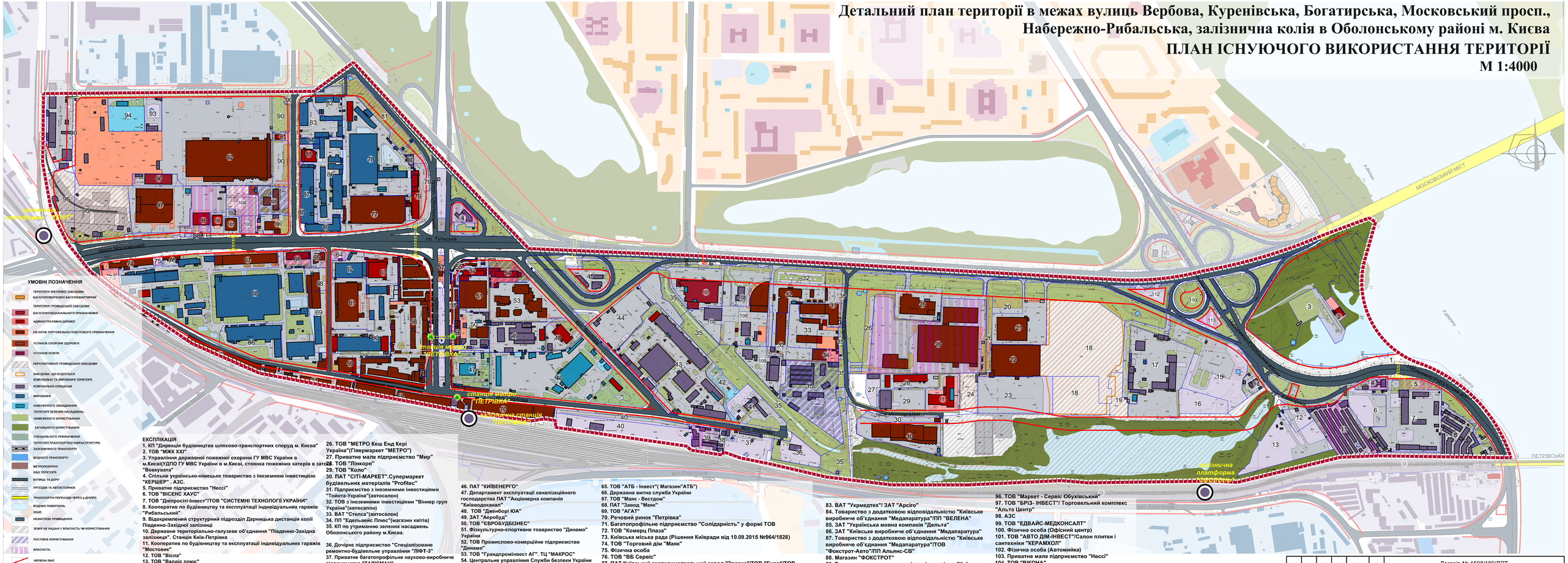

УМОВНІ ПОЗНАЧЕННЯ

- ТЕРИТОРІЇ ЖИТЛОВОЇ ЗАБУДОВИ:
- БАГАТОПОВЕРХОВОЇ БАГАТОКВАРТИРНОЇ
- ТЕРИТОРІЇ ГРОМАДСЬКОЇ ЗАБУДОВИ:
- БАГАТОФУНКЦІОНАЛЬНОГО ПРИЗНАЧЕННЯ
- АДМІНІСТРАТИВНО-ДІЛОВОЇ
- ОБ'ЄКТІВ ТОРГОВЕЛЬНО-ПОБУТОВОГО ПРИЗНАЧЕННЯ
- УСТАНОВ ОХОРОНИ ЗДОРОВ'Я
- УСТАНОВ ОСВІТИ
- ПЕРСПЕКТИВНОЇ ГРОМАДСЬКОЇ ЗАБУДОВИ
- ЗАБУДОВА, ЩО БУДЕТЬСЯ
- КОМУНАЛЬНІ ТА ВИРОБНИЧІ ТЕРИТОРІЇ:
- КОМУНАЛЬНО-СКЛАДСЬКІ
- ВИРОБНИЧІ
- ІНЖЕНЕРНОГО ОБЛАДНАННЯ
- ТЕРИТОРІЇ ЗЕЛЕНИХ НАСАДЖЕНЬ:
- ОБМЕЖЕНОГО КОРИСТУВАННЯ
- ЗАГАЛЬНОГО КОРИСТУВАННЯ
- СПЕЦІАЛЬНОГО ПРИЗНАЧЕННЯ
- ТЕРИТОРІЇ ТРАНСПОРТНОЇ ІНФРАСТРУКТУРИ:
- ЗАЛІЗНИЧНОГО ТРАНСПОРТУ
- ВОДНОГО ТРАНСПОРТУ
- МЕТРОПОЛІТЕНУ
- ІНШІ ТЕРИТОРІЇ:
- ВУЛИЦЬ ТА ДОРІГ
- ПРОЇЗДІВ ТА АВТОСТОЯНОК
- ТРАНСПОРТНІ ПЕРЕХОДИ ЧЕРЕЗ р.ДНІПРО
- ВОДНИХ ПОВЕРХОНЬ
- ІНШІ:
- НЕЖИТЛОВІ ПРИМІЩЕННЯ
- ЗЕМЛІ НЕ НАДАНІ У ВЛАСНІСТЬ ЧИ КОРИСТУВАННЯ
- ПОСТІЙНЕ КОРИСТУВАННЯ
- ВЛАСНІСТЬ
- ЧЕРВОНІ ЛІНІЇ
- 42 НОМЕР ЗА ЕКСПЛІКАЦІЄЮ
- СТАНЦІЇ МЕТРОПОЛІТЕНУ
- ЗУПИНОК ЗАЛІЗНИЦІ
- ПІДЗЕМНИЙ ПЕРЕХІД
- НАДЗЕМНИЙ ПЕРЕХІД
- МЕЖІ
- КАДАСТРОВИХ ДІЛЯНОК
- РОЗРОБКИ ДПТ

ЕКСПЛІКАЦІЯ

1. КП "Дирекція будівництва шляхово-транспортних споруд м. Києва"
2. ТОВ "МЖК XXI"
3. Управління державної пожежної охорони ГУ МВС України в м.Києві(УДПО ГУ МВС України в м.Києві, стоянка пожежних катерів в заток "Вовкувата"
4. Спільне українсько-німецьке товариство з іноземною інвестицією "КЕРЦЕР" , АЗС.
5. Приватне підприємство "Нессі"
6. ТОВ "ВІСЕНС ХАУС"
7. ТОВ "Дніпросіті-Інвест"/ТОВ "СИСТЕМНІ ТЕХНОЛОГІЇ УКРАЇНИ"
8. Кооператив по будівництву та експлуатації індивідуальних гаражів "Рибальський"
9. Відокремлений структурний підрозділ Дарницька дистанція колії Південно-Західної залізниці
10. Державне територіально-галузеве об'єднання "Південно-Західна залізниця". Станція Київ-Петрівка
11. Кооператив по будівництву та експлуатації індивідуальних гаражів "Мостовик"
12. ТОВ "Вісла"
13. ТОВ "Валдіс плюс"
14. ТОВ виробничо-комерційної фірми "НОН СТОП". АЗС
15. ТОВ "АВТЕХ"
16. Виробничо-комерційне приватне підприємство "Фірма Петелін"
17. ТОВ "ІНВЕСТБУД ГАРАНТ" (рішення Київради від 24.09.2015 №55/1958)
18. ПАТ "КИЇВКІМПОСТАЧ". Будівництво ТРЦ "BlockBuster Mall"
19. ТОВ "ІНВЕСТБУД ГАРАНТ". Будівництво ТРЦ "BlockBuster Mall"
20. ПАТ "Холдингова компанія "Київміськсбуд"
21. ЗАТ "Укрзернопром". Меблевий гіпермаркет MARGO
22. ЗАТ "Укрзернопром".ТРЦ "БЛОКБАСТЕР"
23. ЗАТ "Укрзернопром".ТРЦ "БЛОКБАСТЕР" (автостоянка)
24. Приватне підприємство "УКРЗЕРНОПРОМ"
25. ТОВ "Сток - Авто"(автосалон)
26. ТОВ "МЕТРО Кеш Енд Кері Україна"(Гіпермаркет "МЕТРО")
27. Приватне мале підприємство "Мир"
28. ТОВ "Пінкорні"
29. ТОВ "Коло"
30. ПАТ "СІТІ-МАРКЕТ".Супермаркет будівельних матеріалів "Profitec"
31. Підприємство з іноземними інвестиціями "Тойота-Україна"(автосалон)
32. ТОВ з іноземними інвестиціями "Віннер груп Україна"(автосалон)
33. ВАТ "Стелса"(автосалон)
34. ПП "Едельвейс Плюс"(магазин квітів)
35. КП по утриманню зелених насаджень Оболонського району м.Києва.
36. Дочірнє підприємство "Спеціалізоване ремонтно-будівельне управління "ЛІФТ-3"
37. Приватне багатопрофільне науково-виробниче підприємство "ТАЛІСМАН"
38. ПП "Санбридж"
39. ТОВ "АКТИВ"
40. ТОВ транспортно-експедиційне підприємство "Петрівка"
41. ДП "Укравтогаз" Національної акціонерної компанії "Нафтогаз України". АЗС
42. ПАТ "Київгаз". ГГРП №6
43. ПАТ "Завод "Маяк" (Транспортний цех)
44. ТОВ "Капітал-Профбуд"(автостоянка)
45. Акціонерне підприємство закритого типу "Омега-Транс". АЗС "Лукойл"
46. ПАТ "КИЇВЕНЕРГО"
47. Департамент експлуатації каналізаційного господарства ПАТ "Акціонерна компанія "Київводоканал"
48. ТОВ "Дженборі ЮА"
49. ЗАТ "Аеробуд"
50. ТОВ "ЄВРОБУДБІЗНЕС"
51. Фізкультурно-спортивне товариство "Динамо" України
52. ТОВ Промислово-комерційне підприємство "Динамо"
53. ТОВ "Грандпромінвест АГ". ТЦ "МАКРОС"
54. Центральне управління Служби безпеки України
55. ТОВ "СОЛІДАРНІСТЬ-ПЛЮС"
56. Багатопрофільне спільне підприємство "Колосок"
57. Підприємство з іноземними інвестиціями "МакДональдз Юкрейн ЛТД"
58. ТОВ "КНИЖКОВИЙ РИНОК"
59. ТОВ "Еліта"
60. ВАТ "Промзв'язок"
61. ТОВ "Граніт-2000", ТОВ "Брізпорт Україна". ТРЦ МЕГАМАРКЕТ.
62. Науково-виробничий кооператив "Мікрони"
63. ТОВ "Петрівка Центр"(бізнес-центр)
64. ТОВ "АВТОБАНСЕРВІС". АЗС "КЛО"
65. ТОВ "АТБ - Інвест"(Магазин"АТБ")
66. Державна митна служба України
67. ТОВ "Маяк - Вестдок"
68. ПАТ "Завод "Маяк"
69. ТОВ "АГАТ"
70. Речовий ринок "Петрівка"
71. Багатопрофільне підприємство "Солідарність" у формі ТОВ
72. ТОВ "Комерц Плаза"
73. Київська міська рада (Рішення Київради від 10.09.2015 №964/1828)
74. ТОВ "Торговий дім "Маяк"
75. Фізична особа
76. ТОВ "ВБ Сервіс"
77. ПАТ Київський експериментальний завод "Зварка"/ТОВ "Емза"/ТОВ "ЦЕНТРОСЕРВІС"/ ТЦ "Город/ОК"
78. ПАТ Київський експериментальний завод "Зварка"/ОВ "ЦЕНТРОСЕРВІС"/ТОВ "ТРАДИЦІЇ ПЛЮС"
79. Промислово-торгівельне ТОВ "Галант ЛТД/ЗАТ "Хвеіт"/ПАТ Київський експериментальний завод "Зварка"/Мале приватне багатопрофільне підприємство "Крамар"/ЗАТ по будівництву об'єктів нафтової та газової промисловості "Укрнафтогазбуд"
80. СТО "VIANOR"
81. ТОВ "ЦЕНТРОСЕРВІС"
82. ПАТ МЕДТЕХСЕРВІС"
83. ВАТ "Укрмедтех"/ ЗАТ "Арсіго"
84. Товариство з додатковою відповідальністю "Київське виробниче об'єднання "Медапаратура"/ПП "ВЕЛЕНА"
85. ЗАТ "Українська мовна компанія "Дельта"
86. ЗАТ "Київське виробниче об'єднання "Медапаратура"
87. Товариство з додатковою відповідальністю "Київське виробниче об'єднання "Медапаратура"/ТОВ "Фокстрот-Авто"/ПП Альянс-СВ"
88. Магазин "ФОКСТРОТ"
89. Товариство з додатковою відповідальністю "Київське виробниче об'єднання "Медапаратура"/ ТОВ "Група компаній Фасіліком"/ТОВ "НТТ-Інвест"
90. ТОВ "РІАЛ ІСТЕЙТ Ф.К.А.У"
91. Фізичні особи (адміністративна будівля)
92. ТОВ "РІАЛ ІСТЕЙТ Ф.К.А.У"(Гіпермаркет "АШАН Петрівка")
93. ТОВ "КАТЕХ ІНТЕРНЕШНЛ ТРЕЙДІНГ"
94. Акціонерна енергопостачальна компанія "Київенерго"
95. ТОВ "Підприємство "Юнікон Трейд"перспективне будівництво будівельного гіпермаркету ЕПІЦЕНТР
96. ТОВ "Маркет - Сервіс Обухівський"
97. ТОВ "БРІЗ- ІНВЕСТ"/ Торговельний комплекс "Альта Центр"
98. АЗС
99. ТОВ "ЕДВАЙС-МЕДКОНСАЛТ"
100. Фізична особа (Офісний центр)
101. ТОВ "АВТО ДІМ-ІНВЕСТ"/Салон плитки і сантехніки "КЕРАМХОЛ"
102. Фізична особа (Автомийка)
103. Приватне мале підприємство "Нессі"
104. ТОВ "ВІКОНА"
105. ДП "Спеціалізована медико-санітарна частина №18 МОЗ України"
106. ТОВ "Маяк Інвест"/Більярдний клуб "Маяк"
107. ЗАТ "Київінвестбуд-3
108. ПАТ "УКРАЇНСЬКА АВТОМОБІЛЬНА КОРПОРАЦІЯ"
109. ДП "АВТО Інтернешнл"
110. ПАТ "КИЇВКІМПОСТАЧ"
111. ТОВ "Лінкорн"
112. ТОВ "АНТЕЛ-СТАНДАРТ"
113. ТОВ "Буклія"

						Договір № 1508/189/ДПТ	
						Детальний план території в межах вулиць Вербова, Куренівська, Богатирська, Московський просп., Набережно-Рибальська, залізнична колія в Оболонському районі м. Києва	
Зм.	Кільк.	Арк.	№док	Підп.	Дата	АРХІТЕКТУРНО-ПЛАНУВАЛЬНА ОРГАНІЗАЦІЯ ТЕРИТОРІЇ	Стадія / Аркуш / Аркушів
ГАП		Олійник В.О.					ДПТ
ГІП		Соболєв І.О.					
Виконав		Безрідна В.О.					
Перевірив		Олійник В.О.				ПЛАН ІСНУЮЧОГО ВИКОРИСТАННЯ ТЕРИТОРІЇ М 1:4000	terra

Детальний план території в межах вулиць Вербова, Куренівська, Богатирська, Московський просп., Набережно-Рибальська, залізнична колія в Оболонському районі м. Києва

ПРОЕКТНИЙ ПЛАН

М 1:4000

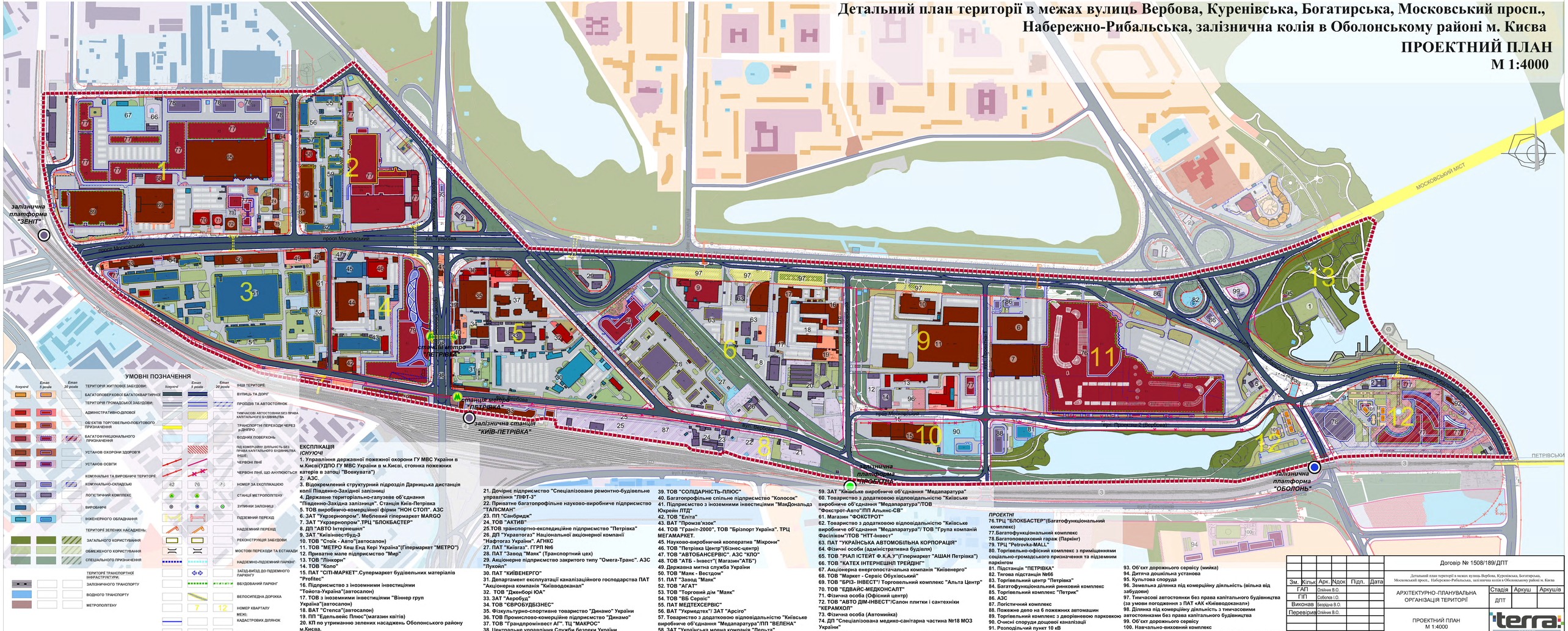

УМОВНІ ПОЗНАЧЕННЯ

існуючі	Етап 5 років	Етап 20 років	
			ТЕРИТОРІЯ ЖИТЛОВОЇ ЗАБУДОВИ:
			БАГАТОПОВЕРХОВОЇ БАГАТОКВАРТИРНОЇ
			ТЕРИТОРІЯ ГРОМАДСЬКОЇ ЗАБУДОВИ:
			АДМІНІСТРАТИВНО-ДІЛОВОЇ
			ОБ'ЄКТІВ ТОРГОВЕЛЬНО-ПОБУТОВОГО ПРИЗНАЧЕННЯ
			БАГАТОФУНКЦІОНАЛЬНОГО ПРИЗНАЧЕННЯ
			УСТАНОВ ОХОРОНИ ЗДОРОВ'Я
			УСТАНОВ ОСВІТИ
			КОМУНАЛЬНІ ТА ВИРОБНИЧІ ТЕРИТОРІЇ:
			КОМУНАЛЬНО-СКЛАДСЬКІ
			ЛОГІСТИЧНИЙ КОМПЛЕКС
			ВИРОБНИЧІ
			ІНЖЕНЕРНОГО ОБЛАДНАННЯ
			ТЕРИТОРІЇ ЗЕЛЕНИХ НАСАДЖЕНЬ:
			ЗАГАЛЬНОГО КОРИСТУВАННЯ
			ОБМЕЖЕНОГО КОРИСТУВАННЯ
			СПЕЦІАЛЬНОГО ПРИЗНАЧЕННЯ
			ТЕРИТОРІЇ ТРАНСПОРТНОЇ ІНФРАСТРУКТУРИ:
			ЗАЛІЗНИЧНОГО ТРАНСПОРТУ
			ВОДНОГО ТРАНСПОРТУ
			МЕТРОПОЛІТЕНУ

існуючі	Етап 5 років	Етап 20 років	
			ІНШІ ТЕРИТОРІЇ:
			ВУЛИЦЬ ТА ДОРІГ
			ПРОЇЗДІВ ТА АВТОСТОЯНОК
			ТИМЧАСОВІ АВТОСТОЯНКИ БЕЗ ПРАВА КАПІТАЛЬНОГО БУДІВНИЦТВА
			ТРАНСПОРТНІ ПЕРЕХОДИ ЧЕРЕЗ р.ДНІПРО
			ВОДНИЙ ПОВЕРХНЯ
			ПІД КОМЕРЦІЙНУ ДІЯЛЬНІСТЬ БЕЗ ПРАВА КАПІТАЛЬНОГО БУДІВНИЦТВА
			ІНШІ:
			ЧЕРВОНІ ЛІНІЇ
			ЧЕРВОНІ ЛІНІЇ, ЩО АНУЛЮЮТЬСЯ
42	76	76	НОМЕР ЗА ЕКСПЛІКАЦІЄЮ
			СТАНЦІЇ МЕТРОПОЛІТЕНУ
			ЗУПИНКИ ЗАЛІЗНИЦІ
			ПІДЗЕМНИЙ ПЕРЕХІД
			НАДЗЕМНИЙ ПЕРЕХІД
			РЕКОНСТРУКЦІЯ ЗАБУДОВИ
			МОСТОВІ ПЕРЕХОДИ ТА ЕСТАКАДИ
			НАДЗЕМНО-ПІДЗЕМНИЙ ПАРКІНГ
			ЗАЇЗД-ВИЇЗД ДО ПІДЗЕМНОГО ПАРКІНГУ
			ВБУДОВАНИЙ ПАРКІНГ
			ВЕЛОСИПЕДНА ДОРІЖКА
7	12		НОМЕР КВАРТАЛУ
			МЕЖІ:
			КАДАСТРОВИХ ДІЛЯНОК
			РОЗРОБКИ ДПТ

ЕКСПЛІКАЦІЯ

(існуючі)

1. Управління державної пожежної охорони ГУ МВС України в м.Києві(УДПО ГУ МВС України в м.Києві, стоянка пожежних катерів в затоці "Вовкувата")
2. АЗС.
3. Відокремлений структурний підрозділ Дарницька дистанція колії Південно-Західної залізниці
4. Державне територіально-галузеве об'єднання "Південно-Західна залізниця". Станція Київ-Петрівка
5. ТОВ виробничо-комерційної фірми "НОН СТОП". АЗС
6. ЗАТ "Укрзернопром". Меблевий гіпермаркет MARGO
7. ЗАТ "Укрзернопром". ТРЦ "БЛОКБАСТЕР"
8. ДП "АВТО Інтернешнл"
9. ЗАТ "Київзнівстбуд-3
10. ТОВ "Стоїк - Авто"(автосалон)
11. ТОВ "МЕТРО Кеш Енд Кері Україна"(Гіпермаркет "МЕТРО")
12. Приватне мале підприємство "Мир"
13. ТОВ "Лінкор"
14. ТОВ "Коно"
15. ПАТ "СІТІ-МАРКЕТ".Супермаркет будівельних матеріалів "Profitec"
16. Підприємство з іноземними інвестиціями "Тойота-Україна"(автосалон)
17. ТОВ з іноземними інвестиціями "Віннер груп Україна"(автосалон)
18. ВАТ "Стелса"(автосалон)
19. ПП "Едельвейс Плюс"(магазин квітів)
20. КП по утриманню зелених насаджень Оболонського району м.Києва.
21. Дочірнє підприємство "Спеціалізоване ремонтно-будівельне управління "ПФТ-3"
22. Приватне багатопрофільне науково-виробниче підприємство "ТАЛІСМАН"
23. ПП "Санбридж"
24. ТОВ "АКТИВ"
25.ТОВ транспортно-експедиційне підприємство "Петрівка"
26. ДП "Укравтогаз" Національної акціонерної компанії "Нафтогаз України". АГНКС
27. ПАТ "Київгаз". ГГРП №6
28. ПАТ "Завод "Маяк" (Транспортний цех)
29. Акціонерне підприємство закритого типу "Омега-Транс". АЗС "Лукойл"
30. ПАТ "КИЇВЕНЕРГО"
31. Департамент експлуатації каналізаційного господарства ПАТ "Акціонерна компанія "Київводоканал"
32. ТОВ "Дженборі ЮА"
33. ЗАТ "Аеробуд"
34. ТОВ "СВРОБУДБІЗНЕС"
35. Фізкультурно-спортивне товариство "Динамо" України
36. ТОВ Промислово-комерційне підприємство "Динамо"
37. ТОВ "Грандпромінвест АГ", ТЦ "МАКРОС"
38. Центральне управління Служби безпеки України
39. ТОВ "СОЛІДАРНІСТЬ-ПЛЮС"
40. Багатопрофільне спільне підприємство "Колосок"
41. Підприємство з іноземними інвестиціями "МакДональдз Юкрейн ЛТД"
42. ТОВ "Еліта"
43. ВАТ "Промзв'язок"
44. ТОВ "Граніт-2000", ТОВ "Брізнорт Україна". ТРЦ МЕГАМАРКЕТ.
45. Науково-виробничий кооператив "Мікрони"
46. ТОВ "Петрівка Центр"(бізнес-центр)
47. ТОВ "АВТОБАНСЕРВІС". АЗС "КЛО"
48. ТОВ "АТБ - Інвест"(Магазин"АТБ")
49. Державна митна служба України
50. ТОВ "Маяк - Вестром"
51. ПАТ "Завод "Маяк"
52. ТОВ "АГАТ"
53. ТОВ "Торговий дім "Маяк"
54. ТОВ "ВБ Сервіс"
55. ПАТ МЕДТЕХСЕРВІС"
56. ВАТ "Укрмедтех"/ ЗАТ "Арсіго"
57. Товариство з додатковою відповідальністю "Київське виробниче об'єднання "Медапаратура"/ПП "ВЕЛЕНА"
58. ЗАТ "Українська мовна компанія "Дельта"
59. ЗАТ "Київське виробниче об'єднання "Медапаратура"
60. Товариство з додатковою відповідальністю "Київське виробниче об'єднання "Медапаратура"/ТОВ "Фокстрот-Авто"/ПП Альянс-СВ"
61. Магазин "ФОКСТРОТ"
62. Товариство з додатковою відповідальністю "Київське виробниче об'єднання "Медапаратура"/ ТОВ "Група компаній Фасіліком"/ТОВ "НТТ-Інвест"
63. ПАТ "УКРАЇНСЬКА АВТОМОБІЛЬНА КОРПОРАЦІЯ"
64. Фізичні особи (адміністративна будівлля)
65. ТОВ "РІАЛ ІСТЕЙТ Ф.К.А.У"(Гіпермаркет "АШАН Петрівка")
66. ТОВ "КАТЕХ ІНТЕРНЕШНЛ ТРЕЙДІНГ"
67. Акціонерна енергопостачальна компанія "Київенерго"
68. ТОВ "Маркет - Сервіс Обухівський"
69. ТОВ "БРІЗ- ІНВЕСТ"/ Торговельний комплекс "Альта Центр"
70. ТОВ "ЕДВАЙС-МЕДКОНСАЛТ"
71. Фізична особа (Офісний центр)
72. ТОВ "АВТО ДІМ-ІНВЕСТ"/Салон плитки і сантехніки "КЕРАМХОЛ"
73. Фізична особа (Автомийка)
74. ДП "Спеціалізована медико-санітарна частина №18 МОЗ України"
75. ТОВ "Маяк Інвест"/Більярдний клуб "Маяк"
76.ТРЦ "БЛОКБАСТЕР"(Багатофункціональний комплекс)
77.Багатофункціональний комплекс
78.Багатоповерховий гараж (Паркінг)
79. ТРЦ "Petrovka-MALL"
80. Торгівельно-офісний комплекс з приміщеннями соціально-громадського призначення та підземним паркінгом
81. Підстанція "ПЕТРІВКА"
82. Тягова підстанція №66
83. Торгівельний центр "Петрівка"
84. Багатофункціональний ринковий комплекс
85. Торгівельний комплекс "Петрик"
86. АЗС
87. Логістичний комплекс
88. Пожежне депо на 6 пожежних автомашин
89. Торгівельний комплекс з дворівневою парковкою
90. Очисні споруди дощової каналізації
91. Розподільчий пункт 10 кВ
92. Магазин-автосалон
93. Об'єкт дорожнього сервісу (мийка)
94. Дитяча дошкільна установа
95. Культова споруда
96. Земельна ділянка під комерційну діяльність (вільна від забудови)
97. Тимчасові автостоянки без права капітального будівництва (за умови погодження з ПАТ «АК «Київводоканал»)
98. Ділянка під комерційну діяльність з тимчасовими автостоянками без права капітального будівництва
99. Об'єкт дорожнього сервісу
100. Навчально-виховний комплекс
101. Групи тимчасового перебування для дітей дошкільного віку

ПРОЕКТНІ

							Договір № 1508/189/ДПТ
							Детальний план території в межах вулиць Вербова, Куренівська, Богатирська, Московський просп., Набережно-Рибальська, залізнична колія в Оболонському районі м. Києва
Зм.	Кільк.	Арк.	№док	Підп.	Дата		АРХІТЕКТУРНО-ПЛАНУВАЛЬНА ОРГАНІЗАЦІЯ ТЕРИТОРІЇ
ГАП		Олійник В.О.				Стадія	Аркуш / Аркушів
ГІП		Соболєв І.О.				ДПТ	
Виконав		Безрідна В.О.					
Перевірив		Олійник В.О.					ПРОЕКТНИЙ ПЛАН М 1:4000
							terra PROJECT

Детальний план території в межах вулиць Вербова, Куренівська, Богатирська, Московський просп., Набережно-Рибальська, залізнична колія в Оболонському районі м. Києва

СХЕМА ПРОЕКТНИХ ПЛАНУВАЛЬНИХ ОБМЕЖЕНЬ

М 1:4000

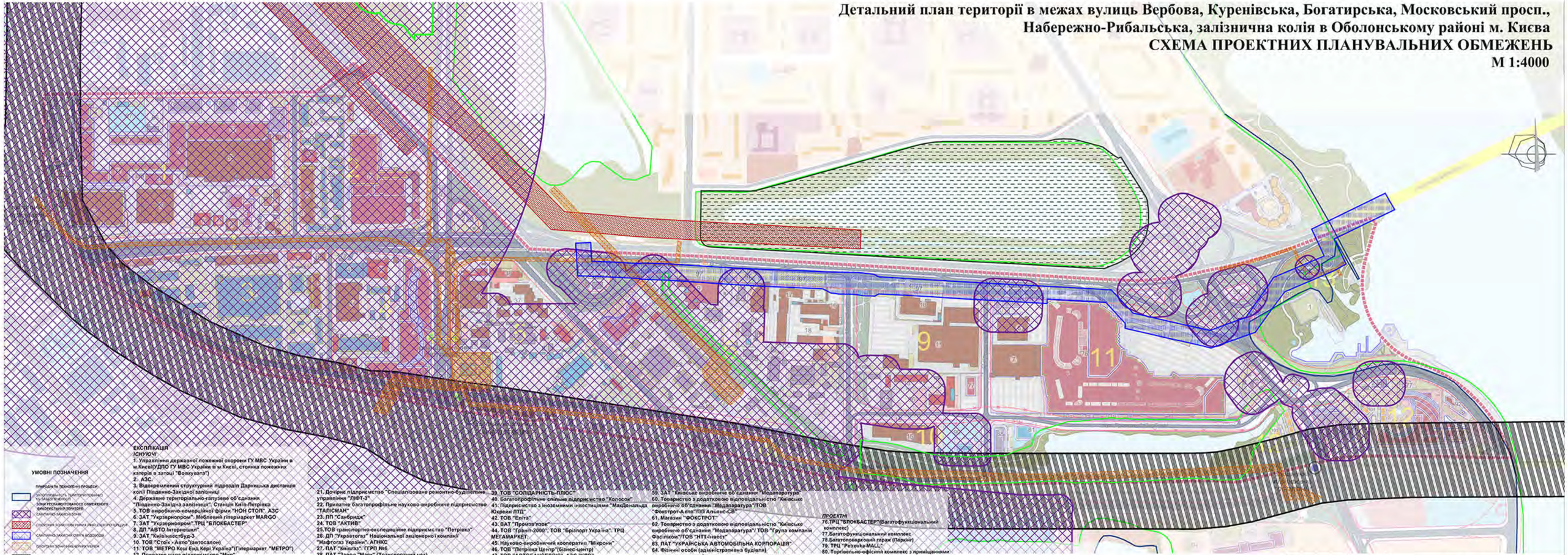

УМОВНІ ПОЗНАЧЕННЯ

ПРИРОДНА ТА ТЕХНОГЕННА ПРОЦЕСИ

ЗАПОВІДАЛЬНІСТЬ ТЕРИТОРІЙ ПОВНІСТЮ ЗАБОРОНЕНОЇ

ЗОНИ РЕГЛАМЕНТОВАНОГО ОБМЕЖЕНОГО ФІКСОВАНОГО РЕЖИМУ

САНІТАРНО-ЗАХИСНА ЗОНА

ОХОРОННІ ЗОНИ ПОВІТРЯНИХ ЛІНІЙ ЕЛЕКТРОПЕРЕДАЧІ

САНІТАРНО-ЗАХИСНА ЗОНА ВІД ЗАПОВІДНИКІВ

ОХОРОННІ ЗОНИ ВОЛОГОЖНИХ МАЛЕЖ

САНІТАРНО-ЗАХИСНА ЗОНА ВІД ЗАПОВІДНИКІВ

ОХОРОННІ ЗОНИ ПРИРОДНИХ ОБ'ЄКТІВ ТА КОМПЛЕКСІВ

ПРИБЕРЕЖНІ ЗАХИСНІ СМУГИ

ОБ'ЄКТИ ПРИРОДНО-ЗАПОВІДНОГО ФОНДУ

МЕЖІ

РОЗРОБИЛИ ДПТ

ЕКСПЛІКАЦІЯ

ІСНУЮЧІ

1. Управління державної пожежної охорони ГУ МВС України в м.Києві(УДПО ГУ МВС України в м.Києві, стоянка пожежних катерів в затоці "Вовкувата")
2. АЗС.
3. Відокремлений структурний підрозділ Дарницька дистанція колії Південно-Західної залізниці
4. Державне територіально-галузеве об'єднання "Південно-Західна залізниця". Станція Київ-Петрівка
5. ТОВ виробничо-комерційної фірми "НОН СТОП". АЗС
6. ЗАТ "Укрзернопром". Меблевий гіпермаркет MARGO
7. ЗАТ "Укрзернопром".ТРЦ "БЛОКБАСТЕР"
8. ДП "АВТО Інтернешнл"
9. ЗАТ "Київінвестбуд-3
10. ТОВ "Стоїк - Авто"(автосалон)
11. ТОВ "МЕТРО Кеш Енд Кері Україна"(Гіпермаркет "МЕТРО")
12. Приватне мале підприємство "Мир"
13. ТОВ "Лінкорн"
14. ТОВ "Коло"
15. ПАТ "СІП-МАРКЕТ".Супермаркет будівельних матеріалів "Profitec"
16. Підприємство з іноземними інвестиціями "Тойота-Україна"(автосалон)
17. ТОВ з іноземними інвестиціями "Віннер груп Україна"(автосалон)
18. ВАТ "Стелса"(автосалон)
19. ПП "Едельвейс Плюс"(магазин квітів)
20. КП по утриманню зелених насаджень Оболонського району м.Києва.
21. Дочірнє підприємство "Спеціалізоване ремонтно-будівельне управління "ЛІФТ-3"
22. Приватне багатопрофільне науково-виробниче підприємство "ТАЛІСМАН"
23. ПП "Санбридж"
24. ТОВ "АКТИВ"
25.ТОВ транспортно-експедиційне підприємство "Петрівка"
26. ДП "Укравтогаз" Національної акціонерної компанії "Нафтогаз України". АГНКС
27. ПАТ "Київгаз". ГРП №6
28. ПАТ "Завод "Маяк" (Транспортний цех)
29. Акціонерне підприємство закритого типу "Омега-Транс". АЗС "Лукойл"
30. ПАТ "КИЇВЕНЕРГО"
31. Департамент експлуатації каналізаційного господарства ПАТ "Акціонерна компанія "Київводоканал"
32. ТОВ "Дженборі ЮА"
33. ЗАТ "Аеробуд"
34. ТОВ "ЄВРОБУДБІЗНЕС"
35. Фізкультурно-спортивне товариство "Динамо" України
36. ТОВ Промислово-комерційне підприємство "Динамо"
37. ТОВ "Грандпромінвест АГ". ТЦ "МАКРОС"
38. Центральне управління Служби безпеки України
39. ТОВ "СОЛІДАРНІСТЬ-ПЛЮС"
40. Багатопрофільне спільне підприємство "Колосок"
41. Підприємство з іноземними інвестиціями "МакДональдз Юкрейн ПТД"
42. ТОВ "Еліта"
43. ВАТ "Промзв'язок"
44. ТОВ "Граніт-2000", ТОВ "Брізпорт Україна". ТРЦ МЕГАМАРКЕТ.
45. Науково-виробничий кооператив "Мікрони"
46. ТОВ "Петрівка Центр"(бізнес-центр)
47. ТОВ "АВТОБАНСЕРВІС". АЗС "КЛО"
48. ТОВ "АТБ - Інвест"(Магазин"АТБ")
49. Державна митна служба України
50. ТОВ "Маяк - Вестдом"
51. ПАТ "Завод "Маяк"
52. ТОВ "АГАТ"
53. ТОВ "Торговий дім "Маяк"
54. ТОВ "ВБ Сервіс"
55. ПАТ МЕДТЕХСЕРВІС"
56. ВАТ "Укрмедтех"/ ЗАТ "Арсіго"
57. Товариство з додатковою відповідальністю "Київське виробниче об'єднання "Медапаратура"/ПП "ВЕЛЕНА"
58. ЗАТ "Українська мовна компанія "Дельта"
59. ЗАТ "Київське виробниче об'єднання "Медапаратура
60. Товариство з додатковою відповідальністю "Київське виробниче об'єднання "Медапаратура"/ТОВ "Фокстрот-Авто"/ПП Альянс-СВ"
61. Магазин "ФОКСТРОТ"
62. Товариство з додатковою відповідальністю "Київське виробниче об'єднання "Медапаратура"/ ТОВ "Група компаній Фасіліком"/ТОВ "НТТ-Інвест"
63. ПАТ "УКРАЇНСЬКА АВТОМОБІЛЬНА КОРПОРАЦІЯ"
64. Фізичні особи (адміністративна будівля)
65. ТОВ "РІАЛ ІСТЕЙТ Ф.К.А.У"(Гіпермаркет "АШАН Петрівка")
66. ТОВ "КАТЕХ ІНТЕРНЕШНЛ ТРЕЙДІНГ"
67. Акціонерна енергопостачальна компанія "Київенерго"
68. ТОВ "Маркет - Сервіс Обухівський"
69. ТОВ "БРІЗ- ІНВЕСТ"/ Торговельний комплекс "Альта Центр"
70. ТОВ "ЕДВАЙС-МЕДКОНСАЛТ"
71. Фізична особа (Офісний центр)
72. ТОВ "АВТО ДІМ-ІНВЕСТ"/Салон плитки і сантехніки "КЕРАМХОЛ"
73. Фізична особа (Автомийка)
74. ДП "Спеціалізована медико-санітарна частина №18 МОЗ України"
75. ТОВ "Маяк Інвест"/Більярдний клуб "Маяк"

ПРОЕКТНІ

76.ТРЦ "БЛОКБАСТЕР"(Багатофункціональний комплекс)
77.Багатофункціональний комплекс
78.Багатоповерховий гараж (Паркінг)
79. ТРЦ "Petrovka-MALL"
80. Торгівельно-офісний комплекс з приміщеннями соціально-громадського призначення та підземним паркінгом
81. Підстанція "ПЕТРІВКА"
82. Тягова підстанція №66
83. Торгівельний центр "Петрівка"
84. Багатофункціональний ринковий комплекс
85. Торгівельний комплекс "Петрик"
86. АЗС
87. Логістичний комплекс
88. Пожежне депо на 6 пожежних автомашин
89. Торгівельний комплекс з дворівневою парковкою
90. Очисні споруди дощової каналізації
91. Розподільчий пункт 10 кВ
92. Магазин-автосалон
93. Об'єкт дорожнього сервісу (мийка)
94. Дитяча дошкільна установа
95. Культова споруда
96. Земельна ділянка під комерційну діяльність (вільна від забудови)
97. Тимчасові автостоянки без права капітального будівництва (за умови погодження з ПАТ «АК «Київводоканал»)
98. Ділянка під комерційну діяльність з тимчасовими автостоянками без права капітального будівництва
99. Об'єкт дорожнього сервісу
100. Навчально-виховний комплекс
101. Група тимчасового перебування для дітей дошкільного віку

						Договір № 1508/189/ДПТ
						Детальний план території в межах вулиць Вербова, Куренівська, Богатирська, Московський просп., Набережно-Рибальська, залізнична колія в Оболонському районі м. Києва
Зм.	Кільк	Арк.	Ндок	Підп.	Дата	
ГАП		Отійник В.О.				АРХІТЕКТУРНО-ПЛАНУВАЛЬНА ОРГАНІЗАЦІЯ ТЕРИТОРІЇ
ГІП		Соболєв І.О.				
Виконав		Вінченко З.О.				
Перевірив		Соболєв І.О.				СХЕМА ПРОЕКТНИХ ПЛАНУВАЛЬНИХ ОБМЕЖЕНЬ М 1:4000

Стадія	Аркуш	Аркушів
ДПТ		

terra PROJECT

Детальний план території в межах вулиць Вербова, Куренівська, Богатирська, Московський просп., Набережно-Рибальська, залізнична колія в Оболонському районі м. Києва

СХЕМА ОРГАНІЗАЦІЇ РУХУ ТРАНСПОРТУ ТА ПІШОХОДІВ

М 1:4000

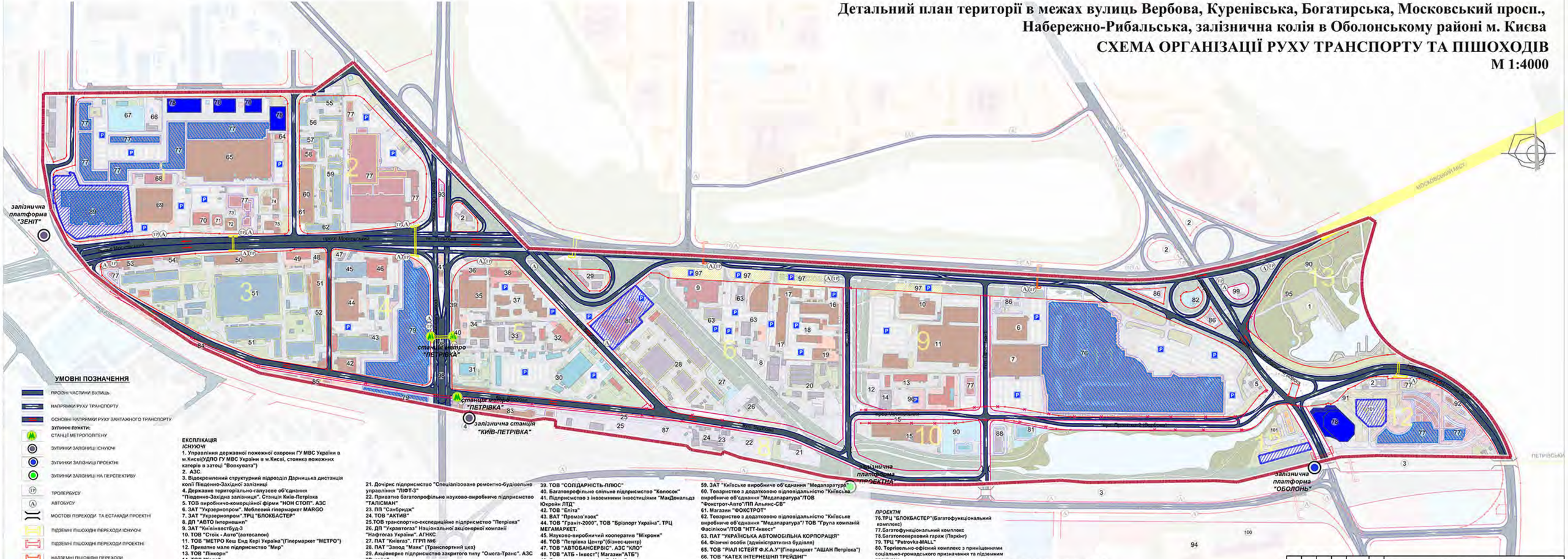

УМОВНІ ПОЗНАЧЕННЯ

- ПРОЇЗНІ ЧАСТИНИ ВУЛИЦЬ
- НАПРЯМКИ РУХУ ТРАНСПОРТУ
- ОСНОВНІ НАПРЯМКИ РУХУ ВАНТАЖНОГО ТРАНСПОРТУ

ЗУПИНКИ ПУНКТИ:

- СТАНЦІЇ МЕТРОПОЛІТЕНУ
- ЗУПИНКИ ЗАЛІЗНИЦІ ІСНУЮЧІ
- ЗУПИНКИ ЗАЛІЗНИЦІ ПРОЕКТНІ
- ЗУПИНКИ ЗАЛІЗНИЦІ НА ПЕРСПЕКТИВУ
- ТРОЛЕЙБУСУ
- АВТОБУСУ
- МОСТОВІ ПЕРЕХОДИ ТА ЕСТАКАДИ ПРОЕКТНІ
- ПІДЗЕМНІ ПІШОХІДНІ ПЕРЕХОДИ ІСНУЮЧІ
- ПІДЗЕМНІ ПІШОХІДНІ ПЕРЕХОДИ ПРОЕКТНІ
- НАДЗЕМНІ ПІШОХІДНІ ПЕРЕХОДИ
- БАГАТОПОВЕРХОВІ ПАРКИНГИ
- ВБУДОВАНІ ПАРКИНГИ
- НАДЗЕМНО-ПІДЗЕМНІ ПАРКИНГИ
- ВІДКРИТІ АВТОСТОЯНКИ
- МЕЖА РОЗРОБКИ ДПТ

ЕКСПЛІКАЦІЯ

ІСНУЮЧІ

1. Управління державної пожежної охорони ГУ МВС України в м.Києві(УДПО ГУ МВС України в м.Києві, стоянка пожежних катерів в затоці "Вовкувата")
2. АЗС.
3. Відокремлений структурний підрозділ Дарницька дистанція колії Південно-Західної залізниці
4. Державне територіально-галузеве об'єднання "Південно-Західна залізниця". Станція Київ-Петрівка
5. ТОВ виробничо-комерційної фірми "НОН СТОП". АЗС
6. ЗАТ "Укрзернопром". Меблевий гіпермаркет MARGO
7. ЗАТ "Укрзернопром". ТРЦ "БЛОКБАСТЕР"
8. ДП "АВТО Інтернешнл"
9. ЗАТ "Київінвестбуд-3
10. ТОВ "Стоїк - Авто"(автосалон)
11. ТОВ "МЕТРО Кеш Енд Кері Україна"(Гіпермаркет "МЕТРО")
12. Приватне мале підприємство "Мир"
13. ТОВ "Лінкор"
14. ТОВ "Коло"
15. ПАТ "СІП-МАРКЕТ".Супермаркет будівельних матеріалів "Profitec"
16. Підприємство з іноземними інвестиціями "Тойота-Україна"(автосалон)
17. ТОВ з іноземними інвестиціями "Віннер груп Україна"(автосалон)
18. ВАТ "Стелса"(автосалон)
19. ПП "Едельвайс Плюс"(магазин квітів)
20. КП по утриманню зелених насаджень Оболонського району м.Києва.
21. Дочірнє підприємство "Спеціалізоване ремонтно-будівельне управління "ЛІФТ-3"
22. Приватне багатопрофільне науково-виробниче підприємство "ТАЛІСМАН"
23. ПП "Сандбридж"
24. ТОВ "АКТИВ"
25. ТОВ транспортно-експедиційне підприємство "Петрівка"
26. ДП "Укравтогаз" Національної акціонерної компанії "Нафтогаз України". АГНКС
27. ПАТ "Київгаз". ГГРП №6
28. ПАТ "Завод "Маяк" (Транспортний цех)
29. Акціонерне підприємство закритого типу "Омега-Транс". АЗС "Лукойл"
30. ПАТ "КИЇВЕНЕРГО"
31. Департамент експлуатації каналізаційного господарства ПАТ "Акціонерна компанія "Київводоканал"
32. ТОВ "Дженборі ЮА"
33. ЗАТ "Аеробуд"
34. ТОВ "СВРОБУДБІЗНЕС"
35. Фізкультурно-спортивне товариство "Динамо" України
36. ТОВ Промислово-комерційне підприємство "Динамо"
37. ТОВ "Трандроміннвест АГ". ТЦ "МАКРОС"
38. Центральне управління Служби безпеки України
39. ТОВ "СОЛІДАРНІСТЬ-ПЛЮС"
40. Багатопрофільне спільне підприємство "Колосок"
41. Підприємство з іноземними інвестиціями "МакДональдз Юкрейн ЛТД"
42. ТОВ "Еліта"
43. ВАТ "Промзв'язок"
44. ТОВ "Граніт-2000", ТОВ "Брізпорт Україна". ТРЦ МЕГАМАРКЕТ.
45. Науково-виробничий кооператив "Мікрон"
46. ТОВ "Петрівка Центр"(бізнес-центр)
47. ТОВ "АВТОБАНСЕРВІС". АЗС "КЛО"
48. ТОВ "АТБ - Інвест"(Магазин"АТБ")
49. Державна митна служба України
50. ТОВ "Маяк - Вестдом"
51. ПАТ "Завод "Маяк"
52. ТОВ "АГАТ"
53. ТОВ "Торговий дім "Маяк"
54. ТОВ "ВБ Сервіс"
55. ПАТ МЕДТЕХСЕРВІС"
56. ВАТ "Укрмедтех"/ ЗАТ "Арсіго"
57. Товариство з додатковою відповідальністю "Київське виробниче об'єднання "Медапаратура"/ПП "ВЕЛЕНА"
58. ЗАТ "Українська мовна компанія "Дельта"
59. ЗАТ "Київське виробниче об'єднання "Медапаратура"
60. Товариство з додатковою відповідальністю "Київське виробниче об'єднання "Медапаратура"/ТОВ "Фокстрот-Авто"/ПП Альянс-СВ"
61. Магазин "ФОКСТРОТ"
62. Товариство з додатковою відповідальністю "Київське виробниче об'єднання "Медапаратура"/ ТОВ "Група компаній Фасіліком"/ТОВ "НТТ-Інвест"
63. ПАТ "УКРАЇНСЬКА АВТОМОБІЛЬНА КОРПОРАЦІЯ"
64. Фізичні особи (адміністративна будівля)
65. ТОВ "РІАЛ ІСТЕЙТ Ф.К.А.У"(Гіпермаркет "АШАН Петрівка")
66. ТОВ "КАТЕХ ІНТЕРНЕШНЛ ТРЕЙДІНГ"
67. Акціонерна енергопостачальна компанія "Київенерго"
68. ТОВ "Маркет - Сервіс Обухівський"
69. ТОВ "БРІЗ- ІНВЕСТ"/ Торговельний комплекс "Альта Центр"
70. ТОВ "ЕДВАЙС-МЕДКОНСАЛТ"
71. Фізична особа (Офісний центр)
72. ТОВ "АВТО ДІМ-ІНВЕСТ"/Салон плитки і сантехніки "КЕРАМОЛ"
73. Фізична особа (Автомийка)
74. ДП "Спеціалізована медико-санітарна частина №18 МОЗ України"
75. ТОВ "Маяк Інвест"/Більярдний клуб "Маяк"

ПРОЕКТНІ

76. ТРЦ "БЛОКБАСТЕР"(Багатофункціональний комплекс)
77. Багатофункціональний комплекс
78. Багатоповерховий гараж (Паркінг)
79. ТРЦ "Petrovka-MALL"
80. Торгівельно-офісний комплекс з приміщеннями соціально-громадського призначення та підземним паркінгом
81. Підстанція "ПЕТРІВКА"
82. Тягова підстанція №66
83. Торгівельний центр "Петрівка"
84. Багатофункціональний ринковий комплекс
85. Торгівельний комплекс "Петрик"
86. АЗС
87. Логістичний комплекс
88. Пожежне депо на 6 пожежних автомашин
89. Торгівельний комплекс з дворівневою парковкою
90. Очисні споруди дощової каналізації
91. Розподільний пункт 10 кВ
92. Магазин-автосалон
93. Об'єкт дорожнього сервісу (мийка)
94. Дитяча дошкільна установа
95. Культова споруда
96. Земельна ділянка під комерційну діяльність (вільна від забудови)
97. Тимчасові автостоянки без права капітального будівництва (за умови погодження з ПАТ «АК «Київводоканал»)
98. Ділянка під комерційну діяльність з тимчасовими автостоянками без права капітального будівництва
99. Об'єкт дорожнього сервісу
100. Навчально-виховний комплекс
101. Групи тимчасового перебування для дітей дошкільного віку

						Договір № 1508/189/ДПТ	
						Детальний план території в межах вулиць Вербова, Куренівська, Богатирська, Московський просп., Набережно-Рибальська, залізнична колія в Оболонському районі м. Києва	
Зм.	Кільк.	Арк.	№док	Підп.	Дата		
ГАП		Оліфіна В.О.				ТРАНСПОРТНА ІНФРАСТРУКТУРА	Стадія: ДПТ; Аркуш; Аркушів
ГІП		Хапілова Р.					
Виконав							
Перевірив		Оліфіна В.О.				СХЕМА ОРГАНІЗАЦІЇ РУХУ ТРАНСПОРТУ ТА ПІШОХОДІВ М 1:4000	ДП "Інститут "Київдорпроект" НВПП "Київпроект"

Детальний план території в межах вулиць Вербова, Куренівська, Богатирська, Московський просп., Набережно-Рибальська, залізнична колія в Оболонському районі м. Києва

ПЛАН ЧЕРВОНИХ ЛІНІЙ

М 1:4000

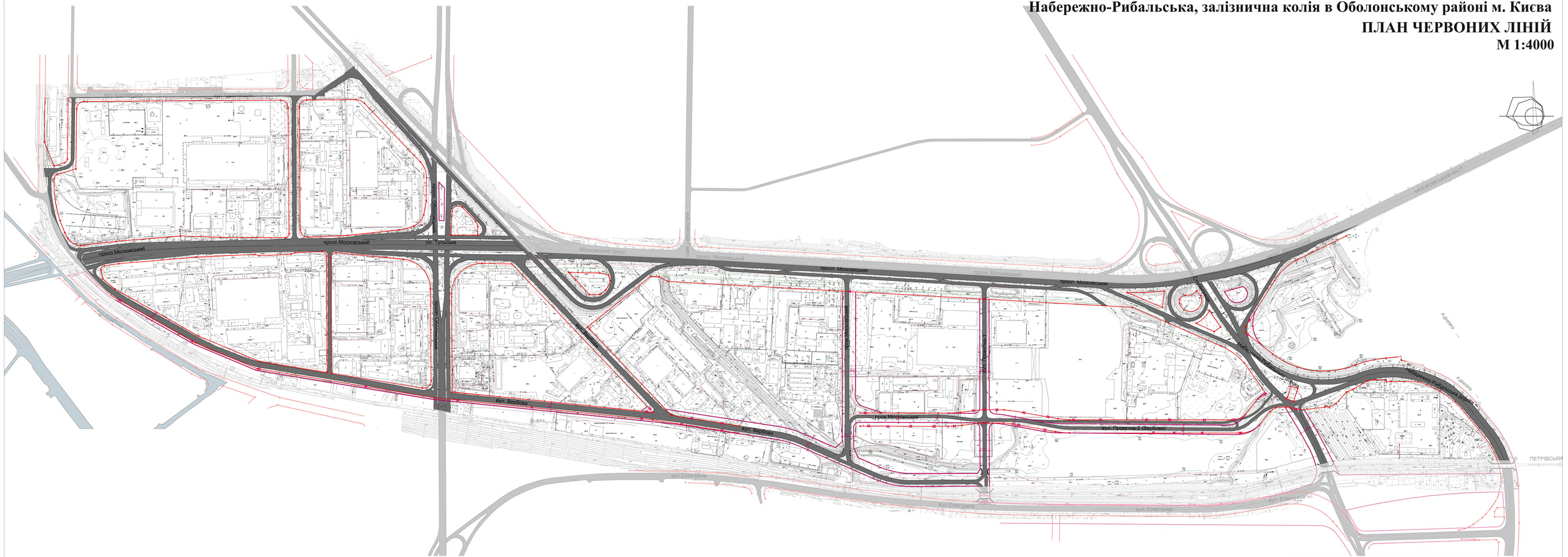

УМОВНІ ПОЗНАЧЕННЯ

- ІСНУЮЧІ ЧЕРВОНІ ЛІНІЇ
- ЧЕРВОНІ ЛІНІЇ ,ЩО АНУЛЮЮТЬСЯ
- ПРОЕКТНІ ЧЕРВОНІ ЛІНІЇ

						Договір № 1508/189/ДПТ	
						Детальний план території в межах вулиць Вербова, Куренівська, Богатирська, Московський просп., Набережно-Рибальська, залізнична колія в Оболонському районі м. Києва	
Зм.	Кіль.	Арк.	№док.	Підп.	Дата		
ГАП		Оліяник В.О.				ТРАНСПОРТНА ІНФРАСТРУКТУРА	Стадія: ДПТ; Аркуш; Аркушів
ГІП		Хапілов Р.					
Виконав							
Перевірив		Оліяник В.О.				ПЛАН ЧЕРВОНИХ ЛІНІЙ М 1:4000	ДП "Ін-т "Київдормістпроект" НВПП "Київпроект"

Детальний план території в межах вулиць Вербова, Куренівська, Богатирська, Московський просп., Набережно-Рибальська, залізнична колія в Оболонському районі м. Києва

СХЕМА ОБСЛУГОВУВАННЯ ДИТЯЧИМИ ДОШКІЛЬНИМИ ЗАКЛАДАМИ ТА ЗАГАЛЬНООСВІТНІМИ ШКОЛАМИ

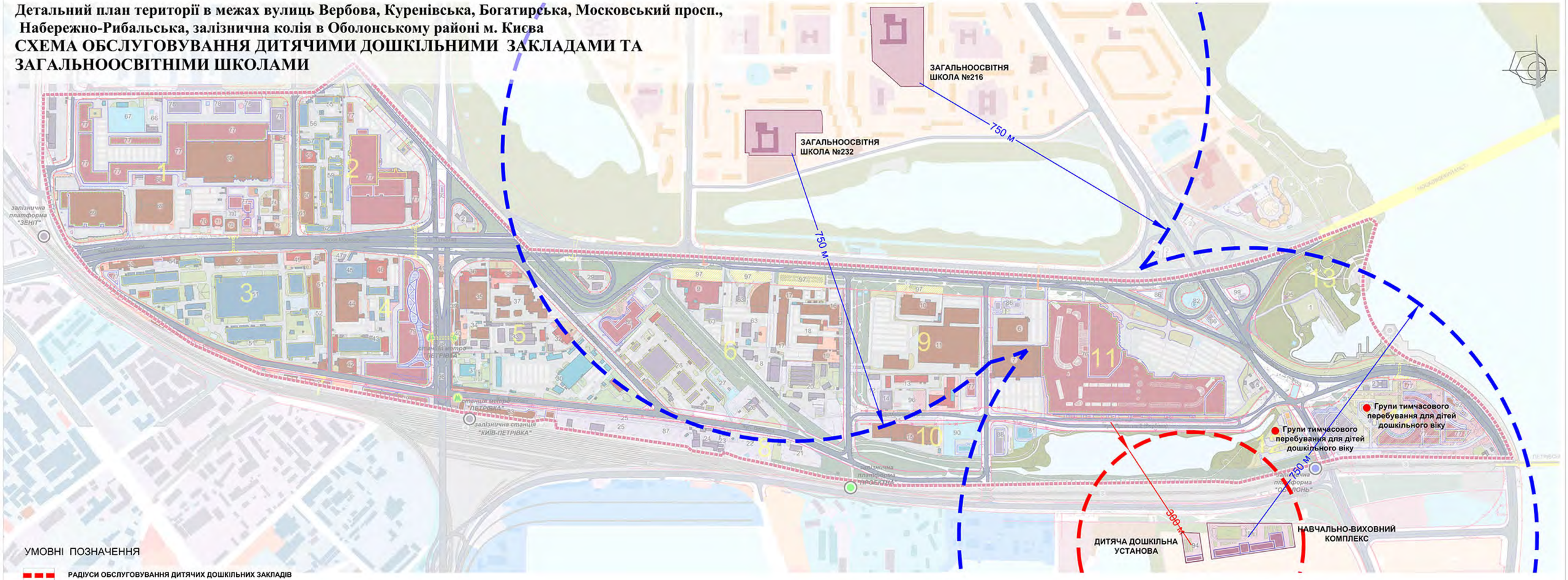

УМОВНІ ПОЗНАЧЕННЯ

- РАДІУСИ ОБСЛУГОВУВАННЯ ДИТЯЧИХ ДОШКІЛЬНИХ ЗАКЛАДІВ
- ГРУПИ ТИМЧАСОВОГО ПЕРЕБУВАННЯ ДЛЯ ДІТЕЙ ДОШКІЛЬНОГО ВІКУ
- РАДІУСИ ОБСЛУГОВУВАННЯ ЗАГАЛЬНООСВІТНІХ ШКІЛ